



MODALIDADE	Adensamento 019-2021
PA	104.2021
FLS.	032
ASSINATURA	Ecell



PREFEITURA MUNICIPAL DE IMPERATRIZ
SECRETARIA MUNICIPAL DA FAZENDA

2021

ALVARÁ DE LICENÇA E FUNCIONAMENTO

INSCRIÇÃO MUNICIPAL	CPF/CNPJ	NÚMERO DE CONTROLE
40758	23.065.738/0001-32	8032021270690

RAZÃO SOCIAL

REIS COMERCIO E SERVICOS EIRELI

NOME FANTASIA

COMERCIAL REIS

LOCALIZAÇÃO

AV PEDRO NEIVA DE SANTANA N° 50 A, JOAO PAULO II
65919555 -IMPERATRIZ-MA

INSCRIÇÃO IMOBILIÁRIA

CNAE Principal e Secundários

- 463970100 - COMERCIO ATACADISTA DE PRODUTOS ALIMENTICIOS EM GERAL
- 463110000 - COMERCIO ATACADISTA DE LEITE E LATICINIOS
- 463380100 - COMERCIO ATACADISTA DE FRUTAS, VERDURAS, RAIZES, TUBERCULOS, HORTALICAS E LEGUMES FRESCOS
- 463469900 - COMERCIO ATACADISTA DE CARNES E DERIVADOS DE OUTROS ANIMAIS
- 476100100 - COMERCIO VAREJISTA DE LIVROS

RESTRIÇÕES

Este contribuinte está autorizado a desenvolver as atividades acima elencadas e firma compromisso, sob as penas da lei, de que conhece e atende os requisitos legais exigidos para funcionamento e exercício das atividades econômicas constantes do objeto social, no que respeita ao uso e ocupação do solo, as atividades domiciliares e restrições ao uso de espaços públicos, acessibilidade e de segurança sanitária, ambiental e de prevenção contra incêndios e pânico. O contribuinte reconhece que o não atendimento a estes requisitos acarretará a suspensão e a cassação subsequente do Alvará de Funcionamento, nos termos da legislação vigente.

NOTA: ESTE ALVARÁ DEVE SER AFIXADO EM LOCAL VISÍVEL E ACESSÍVEL À FISCALIZAÇÃO.

EMITIDO EM: 22/01/2021

VALIDADE: 28/02/2022

CÓDIGO DE AUTENTICIDADE:

8C6E3D6516CA566DDA05668825B96C7E



MODALIDADE	Adesão 019-2021
PA	1011-2021
FLS	238
	Eael
ASSINATURA	

GOVERNO DO ESTADO DO MARANHÃO SECRETARIA DE ESTADO DA FAZENDA

CERTIDÃO POSITIVA DE DÉBITOS COM EFEITO DE NEGATIVA

Nº Certidão: 164241/21

Data da

20/05/2021 14:33:29

Inscrição Estadual: 126732094

CPF/CNPJ: 23065738000132

Razão Social: REIS COMERCIO E SERVICOS EIRELI

Endereço: AVE PEDRO NEIVA DE SANTANA, 50 A CEP: 65919555

Telefone: (99)81215020

Município: IMPERATRIZ

UF: MA

Certificamos que, após a realização das consultas procedidas no sistema desta Secretaria, substanciado pelo art. 240 a 242, da lei nº 7.799, de 19/12/2002 e disposto no artigo 205 da lei nº 5.172, de 25 de outubro de 1966 (Código Tributário Nacional), constam crédito tributário, não vencidos ou com exigibilidade suspensa, conforme indicados, em desfavor do sujeito passivo acima identificado. Ressalvado, todavia, à Fazenda Pública Estadual o direito da cobrança de dívidas que venham a ser apuradas e não alcançadas pela decadência.

DESCRIÇÃO DOS DÉBITOS			
TIPO	DOCUMENTO	DATA EMISSÃO	SITUAÇÃO
AUTO DE INFRAÇÃO	358475143	27/04/2021	SALDO DEBITO (NAO VENCIDO)

Validade da Certidão: 120 (cento e vinte) dias: 17/09/2021.

A autenticidade desta certidão deverá ser confirmada no endereço:
<http://portal.sefaz.ma.gov.br/>, clicando no item "Certidões" e em seguida em "Validação de Certidão Negativa de Débito".

CERTIDÃO EMITIDA GRATUITAMENTE.

Data Impressão: 21/05/2021 09:09:02



MODALIDADE	Adesão 019-2021
PA	104,2021
FLS.	239
ASSINATURA	Celli

GOVERNO DO ESTADO DO MARANHÃO SECRETARIA DE ESTADO DA FAZENDA

CERTIDÃO NEGATIVA DE DÍVIDA ATIVA

Nº Certidão: 018372/21

Data da

15/03/2021 12:08:26

Inscrição Estadual: 126732094

CPF/CNPJ: 23065738000132

Razão Social: REIS COMERCIO E SERVICOS EIRELI

Endereço: AVE PEDRO NEIVA DE SANTANA, 50 A CEP: 65919555

Telefone: (99)81215020

Município: IMPERATRIZ

UF: MA

Certificamos que, após a realização das consultas procedidas no sistema desta Secretaria e na forma do disposto do artigo 156, da lei nº 2.231, de 29/12/1962, substanciado pelos artigos 240 a 242 da lei nº 7.799, de 19/12/2002, bem como prescreve o artigo 205 da lei nº 5.172, de 25 de outubro de 1966 (Código Tributário Nacional) não constam débitos inscritos na Dívida Ativa, em nome do sujeito passivo acima identificado.

Validade da Certidão: 120 (cento e vinte) dias: 13/07/2021.

A autenticidade desta certidão deverá ser confirmada no endereço:

<http://portal.sefaz.ma.gov.br/>, clicando no item "Certidões" e em seguida em "Validação de Certidão Negativa de Dívida Ativa".

CERTIDÃO EMITIDA GRATUITAMENTE.



MODALIDADE
Adesão 019 - 22 n
PA 10/03/2021
FLS. 240
Evel
ASSINATURA

PREFEITURA DE IMPERATRIZ
SECRETARIA MUNICIPAL DE FAZENDA

Rua Godofredo Viana, N°750, Centro – Imperatriz (MA)
CNPJ: 06.158.455/0001-16



CERTIDÃO POSITIVA DE TRIBUTOS MUNICIPAIS

Numero: 00000845722021

Data de expedição: 14/03/2021 13:33:51

A Prefeitura Municipal de Imperatriz – MA, por intermédio da Secretaria Municipal de Orçamento e Finanças, CERTIFICA que o contribuinte **REIS COMERCIO E SERVICOS EIRELI** que possui o CNPJ **23.065.738/0001-32** e Inscrição Municipal 40758 abaixo qualificado, possui até a presente data, débito remanescente perante a Secretaria de Fazenda, estando tais débitos, inscritos ou não em Dívida Ativa.

DADOS DA EMPRESA:

CNPJ: 23.065.738/0001-32

Inscrição Municipal: 40758

Razão Social: REIS COMERCIO E SERVICOS EIRELI

Atividade: 463970100 - COMERCIO ATACADISTA DE PRODUTOS ALIMENTICIOS EM GERAL

Endereço: AVENIDA PEDRO NEIVA DE SANTANA

Numero: 50 A

Bairro: JOAO PAULO II

Município: IMPERATRIZ

Estado: MA

Regime tributário:
NORMAL

Data de início de atividade:
11/08/2015

Código de validação: 1A64EC670C33CF09D15FAC87F3D5394F

Data de validade da certidão: 12/06/2021

Finalidade: REGULARIDADE

Voltar

Imprimir

MODALIDADE	Adm 019.2021
PA	104.2021
FLS	241
ASSINATURA	Cell



Certificado de Regularidade do FGTS - CRF

Inscrição: 23.065.738/0001-32

Razão Social: REIS COMERCIO E SERVICOS EIRELI

Endereço: AV PEDRO NEIVA DE SANTANA 50 A / JOAO PAULO II / IMPERATRIZ / MA
/ 65911-760

A Caixa Econômica Federal, no uso da atribuição que lhe confere o Art. 7, da Lei 8.036, de 11 de maio de 1990, certifica que, nesta data, a empresa acima identificada encontra-se em situação regular perante o Fundo de Garantia do Tempo de Serviço - FGTS.

O presente Certificado não servirá de prova contra cobrança de quaisquer débitos referentes a contribuições e/ou encargos devidos, decorrentes das obrigações com o FGTS.

Validade: 25/04/2021 a 22/08/2021

Certificação Número: 2021042503450778361746

Informação obtida em 21/05/2021 09:17:15

A utilização deste Certificado para os fins previstos em Lei esta condicionada a verificação de autenticidade no site da Caixa:
www.caixa.gov.br

PODER JUDICIÁRIO
JUSTIÇA DO TRABALHO

MODALIDADE	Adesão 019-2021
PA	1011-2021
FLS	242
ASSINATURA	Ecolli

CERTIDÃO NEGATIVA DE DÉBITOS TRABALHISTAS

Nome: REIS COMERCIO E SERVICOS EIRELI (MATRIZ E FILIAIS)
CNPJ: 23.065.738/0001-32
Certidão nº: 16238007/2021
Expedição: 21/05/2021, às 09:33:24
Validade: 16/11/2021 - 180 (cento e oitenta) dias, contados da data de sua expedição.

Certifica-se que REIS COMERCIO E SERVICOS EIRELI (MATRIZ E FILIAIS), inscrito(a) no CNPJ sob o nº 23.065.738/0001-32, NÃO CONSTA do Banco Nacional de Devedores Trabalhistas.

Certidão emitida com base no art. 642-A da Consolidação das Leis do Trabalho, acrescentado pela Lei nº 12.440, de 7 de julho de 2011, e na Resolução Administrativa nº 1470/2011 do Tribunal Superior do Trabalho, de 24 de agosto de 2011.

Os dados constantes desta Certidão são de responsabilidade dos Tribunais do Trabalho e estão atualizados até 2 (dois) dias anteriores à data da sua expedição.

No caso de pessoa jurídica, a Certidão atesta a empresa em relação a todos os seus estabelecimentos, agências ou filiais.

A aceitação desta certidão condiciona-se à verificação de sua autenticidade no portal do Tribunal Superior do Trabalho na Internet (<http://www.tst.jus.br>).

Certidão emitida gratuitamente.

INFORMAÇÃO IMPORTANTE

Do Banco Nacional de Devedores Trabalhistas constam os dados necessários à identificação das pessoas naturais e jurídicas inadimplentes perante a Justiça do Trabalho quanto às obrigações estabelecidas em sentença condenatória transitada em julgado ou em acordos judiciais trabalhistas, inclusive no concernente aos recolhimentos previdenciários, a honorários, a custas, a emolumentos ou a recolhimentos determinados em lei; ou decorrentes de execução de acordos firmados perante o Ministério Público do Trabalho ou Comissão de Conciliação Prévia.

04/01/2021

MODALIDADE	Adesão 019-2021
PA	104.2021
FLS	243
ASSINATURA	<i>Evel</i>



MINISTÉRIO DA FAZENDA
Secretaria da Receita Federal do Brasil
Procuradoria-Geral da Fazenda Nacional

CERTIDÃO NEGATIVA DE DÉBITOS RELATIVOS AOS TRIBUTOS FEDERAIS E À DÍVIDA ATIVA DA UNIÃO

Nome: REIS COMERCIO E SERVICOS EIRELI
CNPJ: 23.065.738/0001-32

Ressalvado o direito de a Fazenda Nacional cobrar e inscrever quaisquer dívidas de responsabilidade do sujeito passivo acima identificado que vierem a ser apuradas, é certificado que não constam pendências em seu nome, relativas a créditos tributários administrados pela Secretaria da Receita Federal do Brasil (RFB) e a inscrições em Dívida Ativa da União (DAU) junto à Procuradoria-Geral da Fazenda Nacional (PGFN).

Esta certidão é válida para o estabelecimento matriz e suas filiais e, no caso de ente federativo, para todos os órgãos e fundos públicos da administração direta a ele vinculados. Refere-se à situação do sujeito passivo no âmbito da RFB e da PGFN e abrange inclusive as contribuições sociais previstas nas alíneas 'a' a 'd' do parágrafo único do art. 11 da Lei nº 8.212, de 24 de julho de 1991.

A aceitação desta certidão está condicionada à verificação de sua autenticidade na Internet, nos endereços <<http://rfb.gov.br>> ou <<http://www.pgfn.gov.br>>.

Certidão emitida gratuitamente com base na Portaria Conjunta RFB/PGFN nº 1.751, de 2/10/2014.

Emitida às 16:00:21 do dia 04/01/2021 <hora e data de Brasília>.

Válida até 03/07/2021.

Código de controle da certidão: **05CE.773F.5E3E.326C**

Qualquer rasura ou emenda invalidará este documento.



Estado do
Maranhão

SINTEGRA/ICMS

Consulta Pública do Cadastro do Estado do Maranhão

MODALIDADE
Adm 019-2021
PA 104, 2021
FLS. 244
Ed
ASSINATURA
Secretaria da Fazenda

Resultado da Consulta SINTEGRA/ICMS

IDENTIFICAÇÃO

CGC: 23.065.738/0001-32 Inscrição Estadual: 12.673209-4

Razão Social: REIS COMERCIO E SERVICOS EIRELI

Regime Apuração: SIMPLES NACIONAL

ENDEREÇO

Logradouro: AVE PEDRO NEIVA DE SANTANA

Número: 50 A Complemento:

Bairro: JOAO PAULO II

Município: IMPERATRIZ UF: MA

CEP: 65919555 DDD: Telefone: 81215020

INFORMAÇÕES COMPLEMENTARES

CNAE Principal: 4639701 - COMÉRCIO ATACADISTA DE PRODUTOS ALIMENTÍCIOS EM GERAL

CNAEs Secundários

Código	Descrição CNAE
4211102	PINTURA PARA SINALIZAÇÃO EM PISTAS RODOVIARIAS E AEROPORTOS
4212000	CONSTRUÇÃO DE OBRAS-DE-ARTE ESPECIAIS
4213800	OBRAS DE URBANIZAÇÃO - RUAS, PRAÇAS E CALÇADAS
4313400	OBRAS DE TERRAPLENAGEM
4322302	INSTALAÇÃO E MANUTENÇÃO DE SISTEMAS CENTRAIS DE AR CONDICIONADO, DE VENTILAÇÃO E REFRIGERAÇÃO
4511104	COMÉRCIO POR ATACADO DE CAMINHÕES NOVOS E USADOS
4520005	SERVIÇOS DE LAVAGEM, LUBRIFICAÇÃO E POLIMENTO DE VEÍCULOS AUTOMOTORES
4530701	COMÉRCIO POR ATACADO DE PEÇAS E ACESSÓRIOS NOVOS PARA VEÍCULOS AUTOMOTORES
4530702	COMÉRCIO POR ATACADO DE PNEUMÁTICOS E CÂMARAS-DE-AR
4530703	COMÉRCIO A VAREJO DE PEÇAS E ACESSÓRIOS NOVOS PARA VEÍCULOS AUTOMOTORES
1811302	IMPRESSÃO DE LIVROS, REVISTAS E OUTRAS PUBLICAÇÕES PERIÓDICAS
4530704	COMÉRCIO A VAREJO DE PEÇAS E ACESSÓRIOS USADOS PARA VEÍCULOS AUTOMOTORES
4530705	COMÉRCIO A VAREJO DE PNEUMÁTICOS E CÂMARAS-DE-AR
4615000	REPRESENTANTES COMERCIAIS E AGENTES DO COMÉRCIO DE ELETRODOMÉSTICOS, MÓVEIS E ARTIGOS DE USO DOMÉSTICO
4631100	COMÉRCIO ATACADISTA DE LEITE E LATICÍNIOS
4633801	COMÉRCIO ATACADISTA DE FRUTAS, VERDURAS, RAÍZES, TUBÉRCULOS, HORTALIÇAS E LEGUMES FRESCOS
4634601	COMÉRCIO ATACADISTA DE CARNES BOVINAS E SUÍNAS E DERIVADOS
4634602	COMÉRCIO ATACADISTA DE AVES ABATIDAS E DERIVADOS
4634699	COMÉRCIO ATACADISTA DE CARNES E DERIVADOS DE OUTROS ANIMAIS
4641903	COMÉRCIO ATACADISTA DE ARTIGOS DE ARMARINHO
4642702	COMÉRCIO ATACADISTA DE ROUPAS E ACESSÓRIOS PARA USO PROFISSIONAL E DE SEGURANÇA DO TRABALHO
1813001	IMPRESSÃO DE MATERIAL PARA USO PUBLICITÁRIO
4643502	COMÉRCIO ATACADISTA DE BOLSAS, MALAS E ARTIGOS DE VIAGEM
4645101	COMÉRCIO ATACADISTA DE INSTRUMENTOS E MATERIAIS PARA USO MÉDICO, CIRÚRGICO, HOSPITALAR E DE LABORATÓRIOS
4647801	COMÉRCIO ATACADISTA DE ARTIGOS DE ESCRITÓRIO E DE PAPELARIA
4647802	COMÉRCIO ATACADISTA DE LIVROS, JORNAIS E OUTRAS PUBLICAÇÕES
4649409	COMÉRCIO ATACADISTA DE PRODUTOS DE HIGIENE, LIMPEZA E CONSERVAÇÃO DOMICILIAR, COM ATIVIDADE DE FRACIONAMENTO E ACONDICIONAMENTO ASSOCIADA
4649499	COMÉRCIO ATACADISTA DE OUTROS EQUIPAMENTOS E ARTIGOS DE USO PESSOAL E DOMÉSTICO NÃO ESPECIFICADOS ANTERIORMENTE
4651601	COMÉRCIO ATACADISTA DE EQUIPAMENTOS DE INFORMÁTICA
4651602	COMÉRCIO ATACADISTA DE SUPRIMENTOS PARA INFORMÁTICA
4652400	COMÉRCIO ATACADISTA DE COMPONENTES ELETRÔNICOS E EQUIPAMENTOS DE TELEFONIA E COMUNICAÇÃO
4662100	COMÉRCIO ATACADISTA DE MÁQUINAS, EQUIPAMENTOS PARA TERRAPLENAGEM, MINERAÇÃO E CONSTRUÇÃO; PARTES E PEÇAS
1813099	IMPRESSÃO DE MATERIAL PARA OUTROS USOS
4664800	COMÉRCIO ATACADISTA DE MÁQUINAS, APARELHOS E EQUIPAMENTOS PARA USO ODONTO-MÉDICO-HOSPITALAR; PARTES E PEÇAS
4673700	COMÉRCIO ATACADISTA DE MATERIAL ELÉTRICO

MODALIDADE
 Abreço 019-2021
 PA 10/11-2021
 FLS 245
 Cell
 ASSINATURA

CNAEs Secundários	
Código	Descrição CNAE
4679604	COMÉRCIO ATACADISTA ESPECIALIZADO DE MATERIAIS DE CONSTRUÇÃO NÃO ESPECIFICADOS ANTERIORMENTE
4679699	COMÉRCIO ATACADISTA DE MATERIAIS DE CONSTRUÇÃO EM GERAL
4721103	COMÉRCIO VAREJISTA DE LATICÍNIOS E FRIOS
4722901	COMÉRCIO VAREJISTA DE CARNES - AÇUGUES
4722902	PEIXARIA
4723700	COMÉRCIO VAREJISTA DE BEBIDAS
4724500	COMÉRCIO VAREJISTA DE HORTIFRUTIGRANJEIROS
4729602	COMÉRCIO VAREJISTA DE MERCADORIAS EM LOJAS DE CONVENIÊNCIA
1822901	SERVIÇOS DE ENCDERNAÇÃO E PLASTIFICAÇÃO
4729699	COMÉRCIO VAREJISTA DE PRODUTOS ALIMENTÍCIOS EM GERAL OU ESPECIALIZADO EM PRODUTOS ALIMENTÍCIOS NÃO ESPECIFICADOS ANTERIORMENTE
4741500	COMÉRCIO VAREJISTA DE TINTAS E MATERIAIS PARA PINTURA
4744099	COMÉRCIO VAREJISTA DE MATERIAIS DE CONSTRUÇÃO EM GERAL
4754701	COMÉRCIO VAREJISTA DE MÓVEIS
4754703	COMÉRCIO VAREJISTA DE ARTIGOS DE ILUMINAÇÃO
4755502	COMERCIO VAREJISTA DE ARTIGOS DE ARMARINHO
4755503	COMERCIO VAREJISTA DE ARTIGOS DE CAMA, MESA E BANHO
4761001	COMÉRCIO VAREJISTA DE LIVROS
4761003	COMÉRCIO VAREJISTA DE ARTIGOS DE PAPELARIA
4763601	COMÉRCIO VAREJISTA DE BRINQUEDOS E ARTIGOS RECREATIVOS
3811400	COLETA DE RESÍDUOS NÃO-PERIGOSOS
4763602	COMÉRCIO VAREJISTA DE ARTIGOS ESPORTIVOS
4781400	COMÉRCIO VAREJISTA DE ARTIGOS DO VESTUÁRIO E ACESSÓRIOS
4782201	COMÉRCIO VAREJISTA DE CALÇADOS
4782202	COMÉRCIO VAREJISTA DE ARTIGOS DE VIAGEM
4921301	TRANSPORTE RODOVIÁRIO COLETIVO DE PASSAGEIROS, COM ITINERÁRIO FIXO, MUNICIPAL
4924800	TRANSPORTE ESCOLAR
5620101	FORNECIMENTO DE ALIMENTOS PREPARADOS PREPONDERANTEMENTE PARA EMPRESAS
5620102	SERVIÇOS DE ALIMENTAÇÃO PARA EVENTOS E RECEPÇÕES - BUFÊ
5620103	CANTINAS - SERVIÇOS DE ALIMENTAÇÃO PRIVATIVOS
5819100	EDIÇÃO DE CADASTROS, LISTAS E OUTROS PRODUTOS GRÁFICOS
3812200	COLETA DE RESÍDUOS PERIGOSOS
7711000	LOCAÇÃO DE AUTOMÓVEIS SEM CONDUTOR
7732201	ALUGUEL DE MÁQUINAS E EQUIPAMENTOS PARA CONSTRUÇÃO SEM OPERADOR, EXCETO ANDAIMES
7739003	ALUGUEL DE PALCOS, COBERTURAS E OUTRAS ESTRUTURAS DE USO TEMPORÁRIO, EXCETO ANDAIMES
7739099	ALUGUEL DE OUTRAS MÁQUINAS E EQUIPAMENTOS COMERCIAIS E INDUSTRIAIS NÃO ESPECIFICADOS ANTERIORMENTE, SEM OPERADOR
7820500	LOCAÇÃO DE MÃO-DE-OBRA TEMPORÁRIA
7990200	SERVIÇOS DE RESERVAS E OUTROS SERVIÇOS DE TURISMO NÃO ESPECIFICADOS ANTERIORMENTE
8121400	LIMPEZA EM PRÉDIOS E EM DOMICÍLIOS
8230001	SERVIÇOS DE ORGANIZAÇÃO DE FEIRAS, CONGRESSOS, EXPOSIÇÕES E FESTAS
9001902	PRODUÇÃO MUSICAL
9001906	ATIVIDADES DE SONORIZAÇÃO E DE ILUMINAÇÃO
4120400	CONSTRUÇÃO DE EDIFÍCIOS
9001999	ARTES CÊNICAS, ESPETÁCULOS E ATIVIDADES COMPLEMENTARES NÃO ESPECIFICADOS ANTERIORMENTE
9601701	LAVANDERIAS
4211101	CONSTRUÇÃO DE RODOVIAS E FERROVIAS

Situação Cadastral Vigente: HABILITADO
Data desta Situação Cadastral: 06/05/2021

OBRIGAÇÕES

NFe a partir de (CNAE's): 01/12/2008 - (4634602-4634601-4634699), 01/09/2009 - (4511104-4631100-4639701), 01/04/2010 - (4649499-4651602-4651601-4633801-4530701-4652400-4662100-4530702), 01/07/2010 - (4647801-4664800-1813099-4673700-4679699-4645101), 01/10/2010 - (1813001-4649409-5819100-4679604-4641903-4643502-4615000-4642702), 01/12/2010 - (4647802-1811302), 25/01/2021 - (Devido emissão voluntária),

EDF a partir de:
 CTE a partir de: 01/03/2012 - (OBRIGADO => SERVIÇO DE TRANSPORTE),

Observação: Os dados acima estão baseados em informações fornecidas pelo próprio

contribuinte cadastrado. Não valem como certidão de sua efetiva existência de fato e de direito, não são oponíveis à Fazenda e nem excluem a responsabilidade tributária derivada de operações com ele ajustadas.

Data da Consulta: 25/05/2021

Número da Consulta:

[Nova Consulta](#) [Imprimir](#)

MODALIDADE	Adesão 019.2021
PA	104.2021
FLS.	246
ASSINATURA	Edu

REPÚBLICA FEDERATIVA DO BRASIL



ESTADO DO MARANHÃO
PODER JUDICIÁRIO
COMARCA DE IMPERATRIZ
FÓRUM "MIN. HENRIQUE DE LA ROCQUE ALMEIDA"

Rua Rui Barbosa, s/nº, Centro, Imperatriz-MA CEP 65900-440
Tel.: (0**99) 3529-2039

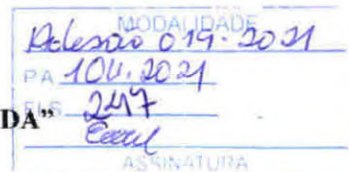

SECRETARIA JUDICIAL DE DISTRIBUIÇÃO

CERTIDÃO DE FALÊNCIA

USANDO da faculdade que me confere a Lei, **CERTIFICO** a requerimento verbal de pessoa interessada que, dando buscas nos Sistemas **THEMIS PG E PJE** dos feitos, referentes à **FALÊNCIA OU CONCORDATA**, do mês de **junho de 1971** até a presente data, **04/05/2021 às 12h28**, **NÃO CONSTA** distribuição alguma de pedido de **FALÊNCIA ou CONCORDATA E/OU RECUPERAÇÃO JUDICIAL** contra **REIS COMÉRCIO E SERVIÇOS EIRELI**, empresa estabelecida nesta cidade e comarca de Imperatriz, estado do Maranhão. Inscrita no CNPJ sob o nº 23.065.738/0001-32.

CERTIFICO, ainda que a Secretaria Judicial de Distribuição a meu cargo, é a única existente nesta Cidade e Comarca de Imperatriz. **O referido é verdade, me reporto e dou fé.** Dada e passada a presente Certidão nesta Secretaria, Cidade e Comarca de Imperatriz, Estado do Maranhão, aos **04 (quatro) dias do mês de 05 (maio) do ano de 2021 (Dois Mil e Vinte e Um)**. Eu, Carlos Wátima Silva de Castro, Auxiliar Judiciário, matrícula 112300, digitei e datei. Eu, **EDILENE BANDEIRA DE ARAÚJO**, Distribuidora Judicial desta Comarca, assino.

Obs.: Esta Certidão Judicial é válida por 60 (sessenta dias), emitida em uma única via, sem rasuras e mediante assinatura do servidor, conforme os Artigos 198 e 199 do Código de Normas.



Imperatriz, 04 de maio de 2021

Edilene Bandeira de Araújo
Secretária da Distribuição
Mat: 180885





LAGO COMERCIO E SERVIÇO EIRELI
CNPJ: 23.429.390/0001-15 (99) 98425-1973
industria.lago@gmail.com

MODALIDADE
Adesão 019-2021
PA 104, DM
FLS. 248
Eccell
ASSINAT. JMB

ATESTADO DE CAPACIDADE TÉCNICA

LAGO COMERCIO E SERVIÇOS EIRELI, atesta para os devidos fins que a empresa **REIS COMERCIO E SERVIÇOS EIRELI**, situada na AV. Pedro Neiva de Santana nº 50A, Bairro João Paulo II, CEP: 65919-555 na cidade de Imperatriz - MA, inscrita no CNPJ sob nº 23.065.738/0001-32, forneceu os produtos abaixo relacionados, sendo cumpridora dos prazos e termos firmados na contratação, não havendo contra o mesmo nenhum registro que a desabone.

Produtos abaixo especificados:

ITEM	DESCRIÇÃO	UND	QTD
1	ARROZ TIPO 1 6X50 KG	FD	20
2	AÇÚCAR CRISTAL 30X1 KG	FD	13
3	ACHOCOLATADO EM PÓ 10 X 1KG	FD	15
4	BISCOITO DE SAL 20X400G	CX	35
5	LEITE EM PÓ 50X200G	FD	10

Por ser verdade, firmamos a presente.

Imperatriz – MA, 23 de Fevereiro de 2021.

23.429.390/0001-15
LAGO COMERCIO E SERVIÇOS EIRELI
Rua Benedito Leite Nº 441 A
Centro-CEP: 65.903-290
IMPERATRIZ -- MARANHÃO

Representante Legal

LAGO COMÉRCIO E SERVIÇOS EIRELI – ME
CNPJ sob o nº 23.429.390.0001-15

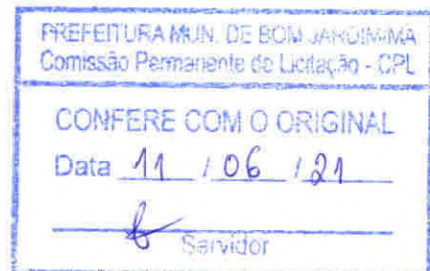

RUA BENEDITO LEITE nº 441, CENTRO
CEP: 65.903-290
Imperatriz - Maranhão



INSTRUMENTO PARTICULAR DE ALTERAÇÃO E CONSOLIDAÇÃO DE EMPRESA INDIVIDUAL DE RESPONSABILIDADE LIMITADA – EIRELI

REIS COMERCIO E SERVICOS EIRELI

DIOGO DOS REIS BERTO brasileiro, solteiro, empresário, portador da CNH N° 03649138768 DETRAN - MA e CPF N° 026.444.223-70, nascido aos 01.01.1986, residente e domiciliado na Av. Pedro Neiva de Santana, 50-A, João Paulo II, Imperatriz – MA, CEP 65.919-555 Titular da empresa **REIS COMERCIO E SERVICOS EIRELI** com sede na Av. Pedro Neiva de Santana, 50-A, João Paulo II, Imperatriz – MA, CEP 65.919-555, registrada na Junta Comercial do Estado do Maranhão aos 11 de Agosto de 2015 sob o NIRE 21600027420 e inscrita no CNPJ sob o n°. 23.065.738/0001-32 em Imperatriz - Ma, resolve alterar e consolidar seu instrumento de empresa EIRELI mediante as seguintes cláusulas e condições:

CLAUSULA PRIMEIRA: Com a presente alteração o quadro de atividades econômicas passa a ter a seguinte composição:

CNAE	ATIVIDADES
46.39-7-01	Comércio atacadista de produtos alimentícios em geral
56.20-1-01	Fornecimento de alimentos preparados preponderantemente para empresas
56.20-1-02	Serviços de alimentação para eventos e recepções - bufê
56.20-1-03	Cantinas - serviços de alimentação privativos
46.43-5-02	Comércio atacadista de bolsas, malas e artigos de viagem
47.82-2-02	Comércio varejista de artigos de viagem
47.41-5-00	Comércio varejista de tintas e materiais para pintura
47.44-0-99	Comércio varejista de materiais de construção em geral
46.31-1-00	Comércio atacadista de leite e laticínios
46.33-8-01	Comércio atacadista de frutas, verduras, raízes, tubérculos, hortaliças e legumes frescos
46.34-6-01	Comércio atacadista de carnes bovinas e suínas e derivados
46.34-6-02	Comércio atacadista de aves abatidas e derivados
46.34-6-99	Comércio atacadista de carnes e derivados de outros animais
46.41-9-03	Comércio atacadista de artigos de armarinho
47.55-5-02	Comercio varejista de artigos de armarinho
46.47-8-01	Comércio atacadista de artigos de escritório e de papelaria
47.61-0-03	Comércio varejista de artigos de papelaria
46.49-4-09	Comércio atacadista de produtos de higiene, limpeza e conservação domiciliar, com atividade de fracionamento e acondicionamento associada
46.51-6-01	Comércio atacadista de equipamentos de informática
46.51-6-02	Comércio atacadista de suprimentos para informática

46.52-4-00	Comércio atacadista de componentes eletrônicos e equipamentos de telefonia e comunicação
46.73-7-00	Comércio atacadista de material elétrico
38.11-4-00	Coleta de resíduos não-perigosos
38.12-2-00	Coleta de resíduos perigosos
41.20-4-00	Construção de edifícios
42.11-1-01	Construção de rodovias e ferrovias
42.11-1-02	Pintura para sinalização em pistas rodoviárias e aeroportos
42.12-0-00	Construção de obras de arte especiais
42.13-8-00	Obras de urbanização - ruas, praças e calçadas
46.62-1-00	Comércio atacadista de máquinas, equipamentos para terraplenagem, mineração e construção; partes e peças
46.79-6-04	Comércio atacadista especializado de materiais de construção não especificados anteriormente tais como, (cal, areia, pedra britada, tijolo, telhas, gesso e argila; tubos e canos de água; aparelhos sanitários - pias, lavatórios, banheiras e similares, inclusive suas ferragens)
46.79-6-99	Comércio atacadista de materiais de construção em geral
47.21-1-03	Comércio varejista de laticínios e frios
47.22-9-01	Comércio varejista de carnes - açougues
47.24-5-00	Comércio varejista de hortifrutigranjeiros
47.29-6-99	Comércio varejista de produtos alimentícios em geral ou especializado em produtos alimentícios não especificados anteriormente, tais como, (produtos naturais e dietéticos; café moído; comidas congeladas, mel, etc.)
43.22-3-02	Instalação e manutenção de sistemas centrais de ar condicionado, de ventilação e refrigeração
43.13-4-00	Obras de terraplenagem
49.24-8-00	Transporte escolar
49.21-3-01	Transporte rodoviário coletivo de passageiros, com itinerário fixo, municipal
77.11-0-00	Locação de automóveis sem condutor
47.22-9-02	Peixaria
47.54-7-01	Comércio varejista de móveis
77.32-2-01	Aluguel de máquinas e equipamentos para construção sem operador, exceto andaimes
47.54-7-03	Comércio varejista de artigos de iluminação
47.63-6-02	Comércio varejista de artigos esportivos
47.55-5-03	Comercio varejista de artigos de cama, mesa e banho
47.61-0-01	Comércio varejista de livros
46.47-8-02	Comércio atacadista de livros, jornais e outras publicações
18.13-0-01	Impressão de material para uso publicitário
18.13-0-99	Impressão de material para outros usos
18.22-9-01	Serviços de encadernação e plastificação
46.15-0-00	Representantes comerciais e agentes do comércio de eletrodomésticos, móveis e artigos de uso doméstico
46.64-8-00	Comércio atacadista de máquinas, aparelhos e equipamentos para uso odonto médico hospitalar; partes e peças

47.63-6-01	Comércio varejista de brinquedos e artigos recreativos
46.49-4-99	Comércio atacadista de outros equipamentos e artigos de uso pessoal e doméstico não especificados anteriormente tais como (brinquedos de qualquer material, inclusive eletrônicos; instrumentos musicais; óculos para natação, pranchas, etc; artigos para caça, pesca e camping; papel de parede e similares)
96.01-7-01	Lavanderias
81.21-4-00	Limpeza em prédios e em domicílios
45.30-7-05	Comércio a varejo de pneumáticos e câmaras-de-ar
45.11-1-04	Comércio por atacado de caminhões novos e usados
45.30-7-01	Comércio por atacado de peças e acessórios novos para veículos automotores
45.30-7-02	Comércio por atacado de pneumáticos e câmaras-de-ar
45.30-7-03	Comércio a varejo de peças e acessórios novos para veículos automotores
45.30-7-04	Comércio a varejo de peças e acessórios usados para veículos automotores
46.45-1-01	Comércio atacadista de instrumentos e materiais para uso médico, cirúrgico, hospitalar e de laboratórios
90.01-9-99	Artes cênicas, espetáculos e atividades complementares não especificadas anteriormente tais como, (as atividades de diretores, produtores e empresários de eventos artísticos ao vivo; a produção e promoção de espetáculos artísticos e de eventos culturais)
90.01-9-02	Produção musical
90.01-9-06	Atividades de sonorização e de iluminação
79.90-2-00	Serviços de reservas e outros serviços de turismo não especificados anteriormente tais como, (as atividades de promoção do turismo local)
77.39-0-99	Aluguel de outras máquinas e equipamentos comerciais e industriais não especificados anteriormente, sem operador, tais como, (motores, turbinas e máquinas-ferramenta; geradores, guinchos, guindastes e empilhadeiras)
82.30-0-01	Serviços de organização de feiras, congressos, exposições e festas
77.39-0-03	Aluguel de palcos, coberturas e outras estruturas de uso temporário, exceto andaimes
47.81-4-00	Comércio varejista de artigos do vestuário e acessórios
47.82-2-01	Comércio varejista de calçados
18.11-3-02	Impressão de livros, revistas e outras publicações periódicas
58.19-1-00	Edição de cadastros, listas e de outros produtos gráficos
46.42-7-02	Comércio atacadista de roupas e acessórios para uso profissional e de segurança do trabalho
45.20-0-05	Serviços de lavagem, lubrificação e polimento de veículos automotores
47.29-6-02	Comércio varejista de mercadorias em lojas de conveniência
47.23-7-00	Comércio varejista de bebidas

Em face das alterações acima, o titular resolve consolidar o ato constitutivo e demais alterações, que passam a ter os seguintes termos e condições:

CONSOLIDAÇÃO DO ATO CONSTITUTIVO

DA DENOMINAÇÃO, OBJETO, SEDE E PRAZO DE DURAÇÃO

CLAUSULA PRIMEIRA: A empresa gira sob o nome empresarial **REIS COMERCIO E SERVICOS EIRELI** e nome fantasia **COMERCIAL REIS**. Com sede e domicílio na Av. Pedro Neiva de Santana, 50-A, João Paulo II, Imperatriz – MA, CEP 65.919-555

CLAUSULA SEGUNDA: A empresa tem por objeto social as atividades de:

CNAE	ATIVIDADES
46.39-7-01	Comércio atacadista de produtos alimentícios em geral
56.20-1-01	Fornecimento de alimentos preparados preponderantemente para empresas
56.20-1-02	Serviços de alimentação para eventos e recepções - bufê
56.20-1-03	Cantinas - serviços de alimentação privativos
46.43-5-02	Comércio atacadista de bolsas, malas e artigos de viagem
47.82-2-02	Comércio varejista de artigos de viagem
47.41-5-00	Comércio varejista de tintas e materiais para pintura
47.44-0-99	Comércio varejista de materiais de construção em geral
46.31-1-00	Comércio atacadista de leite e laticínios
46.33-8-01	Comércio atacadista de frutas, verduras, raízes, tubérculos, hortaliças e legumes frescos
46.34-6-01	Comércio atacadista de carnes bovinas e suínas e derivados
46.34-6-02	Comércio atacadista de aves abatidas e derivados
46.34-6-99	Comércio atacadista de carnes e derivados de outros animais
46.41-9-03	Comércio atacadista de artigos de armarinho
47.55-5-02	Comercio varejista de artigos de armarinho
46.47-8-01	Comércio atacadista de artigos de escritório e de papelaria
47.61-0-03	Comércio varejista de artigos de papelaria
46.49-4-09	Comércio atacadista de produtos de higiene, limpeza e conservação domiciliar, com atividade de fracionamento e acondicionamento associada
46.51-6-01	Comércio atacadista de equipamentos de informática
46.51-6-02	Comércio atacadista de suprimentos para informática
46.52-4-00	Comércio atacadista de componentes eletrônicos e equipamentos de telefonia e comunicação
46.73-7-00	Comércio atacadista de material elétrico
38.11-4-00	Coleta de resíduos não-perigosos
38.12-2-00	Coleta de resíduos perigosos
41.20-4-00	Construção de edifícios
42.11-1-01	Construção de rodovias e ferrovias
42.11-1-02	Pintura para sinalização em pistas rodoviárias e aeroportos
42.12-0-00	Construção de obras de arte especiais
42.13-8-00	Obras de urbanização - ruas, praças e calçadas
46.62-1-00	Comércio atacadista de máquinas, equipamentos para terraplenagem, mineração e construção; partes e peças

46.79-6-04	Comércio atacadista especializado de materiais de construção não especificados anteriormente tais como, (cal, areia, pedra britada, tijolo, telhas, gesso e argila; tubos e canos de água; aparelhos sanitários - pias, lavatórios, banheiras e similares, inclusive suas ferragens)
46.79-6-99	Comércio atacadista de materiais de construção em geral
47.21-1-03	Comércio varejista de laticínios e frios
47.22-9-01	Comércio varejista de carnes - açougues
47.24-5-00	Comércio varejista de hortifrutigranjeiros
47.29-6-99	Comércio varejista de produtos alimentícios em geral ou especializado em produtos alimentícios não especificados anteriormente, tais como, (produtos naturais e dietéticos; café moído; comidas congeladas, mel, etc.)
43.22-3-02	Instalação e manutenção de sistemas centrais de ar condicionado, de ventilação e refrigeração
43.13-4-00	Obras de terraplenagem
49.24-8-00	Transporte escolar
49.21-3-01	Transporte rodoviário coletivo de passageiros, com itinerário fixo, municipal
77.11-0-00	Locação de automóveis sem condutor
47.22-9-02	Peixaria
47.54-7-01	Comércio varejista de móveis
77.32-2-01	Aluguel de máquinas e equipamentos para construção sem operador, exceto andaimes
47.54-7-03	Comércio varejista de artigos de iluminação
47.63-6-02	Comércio varejista de artigos esportivos
47.55-5-03	Comercio varejista de artigos de cama, mesa e banho
47.61-0-01	Comércio varejista de livros
46.47-8-02	Comércio atacadista de livros, jornais e outras publicações
18.13-0-01	Impressão de material para uso publicitário
18.13-0-99	Impressão de material para outros usos
18.22-9-01	Serviços de encadernação e plastificação
46.15-0-00	Representantes comerciais e agentes do comércio de eletrodomésticos, móveis e artigos de uso doméstico
46.64-8-00	Comércio atacadista de máquinas, aparelhos e equipamentos para uso odonto médico hospitalar; partes e peças
47.63-6-01	Comércio varejista de brinquedos e artigos recreativos
46.49-4-99	Comércio atacadista de outros equipamentos e artigos de uso pessoal e doméstico não especificados anteriormente tais como (brinquedos de qualquer material, inclusive eletrônicos; instrumentos musicais; óculos para natação, pranchas, etc; artigos para caça, pesca e camping; papel de parede e similares)
96.01-7-01	Lavanderias
81.21-4-00	Limpeza em prédios e em domicílios
45.30-7-05	Comércio a varejo de pneumáticos e câmaras-de-ar
45.11-1-04	Comércio por atacado de caminhões novos e usados
45.30-7-01	Comércio por atacado de peças e acessórios novos para veículos automotores

45.30-7-02	Comércio por atacado de pneumáticos e câmaras-de-ar
45.30-7-03	Comércio a varejo de peças e acessórios novos para veículos automotores
45.30-7-04	Comércio a varejo de peças e acessórios usados para veículos automotores
46.45-1-01	Comércio atacadista de instrumentos e materiais para uso médico, cirúrgico, hospitalar e de laboratórios
90.01-9-99	Artes cênicas, espetáculos e atividades complementares não especificadas anteriormente tais como, (as atividades de diretores, produtores e empresários de eventos artísticos ao vivo; a produção e promoção de espetáculos artísticos e de eventos culturais)
90.01-9-02	Produção musical
90.01-9-06	Atividades de sonorização e de iluminação
79.90-2-00	Serviços de reservas e outros serviços de turismo não especificados anteriormente tais como, (as atividades de promoção do turismo local)
77.39-0-99	Aluguel de outras máquinas e equipamentos comerciais e industriais não especificados anteriormente, sem operador, tais como, (motores, turbinas e máquinas-ferramenta; geradores, guinchos, guindastes e empilhadeiras)
82.30-0-01	Serviços de organização de feiras, congressos, exposições e festas
77.39-0-03	Aluguel de palcos, coberturas e outras estruturas de uso temporário, exceto andaimes
47.81-4-00	Comércio varejista de artigos do vestuário e acessórios
47.82-2-01	Comércio varejista de calçados
18.11-3-02	Impressão de livros, revistas e outras publicações periódicas
58.19-1-00	Edição de cadastros, listas e de outros produtos gráficos
46.42-7-02	Comércio atacadista de roupas e acessórios para uso profissional e de segurança do trabalho
45.20-0-05	Serviços de lavagem, lubrificação e polimento de veículos automotores
47.29-6-02	Comércio varejista de mercadorias em lojas de conveniência
47.23-7-00	Comércio varejista de bebidas

CLAUSULA TERCEIRA: A empresa iniciou suas atividades em 11/08/2015 e terá prazo de duração indeterminado;

CLAUSULA QUARTA: A empresa poderá a qualquer tempo, abrir ou fechar filial ou outra dependência, mediante alteração do ato constitutivo, devidamente assinada pelo titular da empresa;

DO CAPITAL E DAS COTAS

CLAUSULA QUINTA: O capital é de R\$ 200.000,00 (Duzentos Mil Reais), totalmente integralizado em moeda corrente do País. Ficando o capital total representado da seguinte forma:

TITULAR	%	TOTAL
DIOGO DOS REIS BERTO	100	200.000,00
TOTAL	100	200.000,00

MODALIDADE	Adesão 011-2021
PA	1011.2021
FLS.	255
ASSINATURA	<i>Eccel</i>

CLAUSULA SEXTA: A responsabilidade do empresário é restrita ao valor de seu capital e responde exclusivamente pela integralização do capital social;

DA ADMINISTRAÇÃO E DESEMPEDIMENTO

CLAUSULA SÉTIMA: A administração da empresa cabe ao titular **DIOGO DOS REIS BERTO** que ficará incumbido de exercer todos os atos pertinentes e necessários ao exercício das atividades ora assumidas, bem como, de representá-la judicial e extra-judicialmente, ativa e passivamente perante todas repartições e instituições financeiras, vedado, no entanto, o uso do nome empresarial em atividades estranhas ao interesse social;

CLAUSULA OITAVA: Ao término de cada exercício social, em 31 de dezembro, o administrador prestará contas justificadas de sua administração, procedendo à elaboração do inventário, do balanço patrimonial e do balanço de resultado econômico, cabendo ao empresário, os lucros ou perdas apuradas;

CLAUSULA NONA: Nos quatro meses seguintes ao término do exercício social, o empresário deliberará sobre as contas e designará administrador(es) quando for o caso;

CLAUSULA DECIMA: Falecendo o empresário, a empresa continuará suas atividades com os herdeiros, sucessores e o incapaz. Não sendo possível ou inexistindo interesse destes, o valor de seus haveres será apurado e liquidado com base na situação patrimonial da empresa, à data da resolução, verificada em balanço especialmente levantado;

CLAUSULA DECIMA PRIMEIRA: O Administrador declara, sob as penas da lei, de que não está impedido de exercer a administração da empresa, por lei especial, ou em virtude de condenação criminal, ou por se encontrar sob os efeitos dela, a pena que vede, ainda que temporariamente, o acesso a cargos públicos; ou por crime falimentar, de prevaricação, peita ou suborno, concussão, peculato, ou contra a economia popular, contra o sistema financeiro nacional, contra normas de defesa da concorrência, contra as relações de consumo, fé pública, ou a propriedade;

O titular declara sob as penas da lei, que não participa de nenhuma outra empresa desta modalidade;

Fica eleito o foro de Imperatriz - MA para o exercício e o cumprimento dos direitos e obrigações resultantes deste contrato.

Imperatriz – MA, 06 de Janeiro de 2020.



MODALIDADE	Adesão 2019-2021
PA	104/2021
FLS	256
ASSINATURA	<i>eeal</i>

ASSINATURA ELETRÔNICA

Certificamos que o ato da empresa REIS COMERCIO E SERVIÇOS EIRELI consta assinado digitalmente por:

IDENTIFICAÇÃO DO(S) ASSINANTE(S)	
CPF	Nome
02644422370	DIOGO DOS REIS BERTO

JUCEMA

CERTIFICO O REGISTRO EM 07/01/2021 12:49 SOB N° 20210012358.
PROTOCOLO: 210012358 DE 07/01/2021.
CÓDIGO DE VERIFICAÇÃO: 12100078050. CNPJ DA SEDE: 23065738000132.
NIRE: 21600027420. COM EFEITOS DO REGISTRO EM: 06/01/2021.
REIS COMERCIO E SERVIÇOS EIRELI

LÍLIAN THERESA RODRIGUES MENDONÇA
SECRETÁRIA-GERAL
www.empresafacil.ma.gov.br

CNH Digital

Departamento Nacional de Trânsito

MODALIDADE
Atestado 019.2021
PA *104.2021*
FLS. *257*
Emil
ASSINATURA

REPUBLICA FEDERATIVA DO BRASIL
MINISTÉRIO DA INFRAESTRUTURA
DEPARTAMENTO NACIONAL DE TRÂNSITO
CARTEIRA NACIONAL DE HABILITAÇÃO

M A

NOME
DIOGO DOS REIS BERTO

DOC. IDENTIDADE/ÓRG. EMISSOR/UF
198603320029 - GEJUSPC MA

CPF
026.444.223-70

DATA NASCIMENTO
01/01/1986

FILIAÇÃO
JOSE ALUIZIO BERTO
SOLENE MARIA DOS REIS BERTO

PERMISSÃO ACC CAT. HAB.
AD AD

Nº REGISTRO 33646138765

VALIDADE 19/11/2025

1ª HABILITAÇÃO 01/08/2005

OBSERVAÇÕES
EAR

Diogo dos Reis Berto
ASSINATURA DO PORTADOR

LOCAL SÃO LUIS, MA

DATA EMISSÃO 04/12/2020

ASSINADO DIGITALMENTE
DEPARTAMENTO NACIONAL DE TRÂNSITO 34560522521
MA041769764

MARANHÃO

DENATRAN CONTRAN

VÁLIDA EM TODO O TERRITÓRIO NACIONAL
2140548190

QR-CODE



Documento assinado com certificado digital em conformidade com a Medida Provisória nº 2200-2/2001. Sua validade poderá ser confirmada por meio do programa Assinador Serpro.

As orientações para instalar o Assinador Serpro e realizar a validação do documento digital estão disponíveis em: < <http://www.serpro.gov.br/assinador-digital> >, opção Validar Assinatura.

SERPRO / DENATRAN

13/04/2021

MODALIDADE	Adesão 019-2021
PA	10/11/2021
FLS.	258
ASSINATURA	<i>EAL</i>

		REPÚBLICA FEDERATIVA DO BRASIL	
CADASTRO NACIONAL DA PESSOA JURÍDICA			
NÚMERO DE INSCRIÇÃO 23.065.738/0001-32 MATRIZ	COMPROVANTE DE INSCRIÇÃO E DE SITUAÇÃO CADASTRAL		DATA DE ABERTURA 11/08/2015
NOME EMPRESARIAL REIS COMERCIO E SERVICOS EIRELI			
TÍTULO DO ESTABELECIMENTO (NOME DE FANTASIA) COMERCIAL REIS			PORTE EPP
CÓDIGO E DESCRIÇÃO DA ATIVIDADE ECONÔMICA PRINCIPAL 46.39-7-01 - Comércio atacadista de produtos alimentícios em geral			
CÓDIGO E DESCRIÇÃO DAS ATIVIDADES ECONÔMICAS SECUNDÁRIAS 18.11-3-02 - Impressão de livros, revistas e outras publicações periódicas 18.13-0-01 - Impressão de material para uso publicitário 18.13-0-99 - Impressão de material para outros usos 18.22-9-01 - Serviços de encadernação e plastificação 38.11-4-00 - Coleta de resíduos não-perigosos 38.12-2-00 - Coleta de resíduos perigosos 41.20-4-00 - Construção de edifícios 42.11-1-01 - Construção de rodovias e ferrovias 42.11-1-02 - Pintura para sinalização em pistas rodoviárias e aeroportos 42.12-0-00 - Construção de obras de arte especiais 42.13-8-00 - Obras de urbanização - ruas, praças e calçadas 43.13-4-00 - Obras de terraplenagem 43.22-3-02 - Instalação e manutenção de sistemas centrais de ar condicionado, de ventilação e refrigeração 45.11-1-04 - Comércio por atacado de caminhões novos e usados 45.20-0-05 - Serviços de lavagem, lubrificação e polimento de veículos automotores 45.30-7-01 - Comércio por atacado de peças e acessórios novos para veículos automotores 45.30-7-02 - Comércio por atacado de pneumáticos e câmaras-de-ar 45.30-7-03 - Comércio a varejo de peças e acessórios novos para veículos automotores 45.30-7-04 - Comércio a varejo de peças e acessórios usados para veículos automotores 45.30-7-05 - Comércio a varejo de pneumáticos e câmaras-de-ar			
CÓDIGO E DESCRIÇÃO DA NATUREZA JURÍDICA 230-5 - Empresa Individual de Responsabilidade Limitada (de Natureza Empresári			
LOGRADOURO AV PEDRO NEIVA DE SANTANA	NÚMERO 50 A	COMPLEMENTO *****	
CEP 65.919-555	BAIRRO/DISTRITO JOAO PAULO II	MUNICÍPIO IMPERATRIZ	UF MA
ENDEREÇO ELETRÔNICO MDCONTABILIDADE19@GMAIL.COM		TELEFONE (99) 8121-5020	
ENTE FEDERATIVO RESPONSÁVEL (EFR) *****			
SITUAÇÃO CADASTRAL ATIVA		DATA DA SITUAÇÃO CADASTRAL 31/01/2020	
MOTIVO DE SITUAÇÃO CADASTRAL			
SITUAÇÃO ESPECIAL *****		DATA DA SITUAÇÃO ESPECIAL *****	

Aprovado pela Instrução Normativa RFB nº 1.863, de 27 de dezembro de 2018.

Emitido no dia 13/04/2021 às 09:19:50 (data e hora de Brasília).

Página: 1/4

MODALIDADE	Adesão 019-2021
PA	10/11/2021
FLS	259
ASSINATURA	<i>Eccel</i>

13/04/2021

 <h2 style="text-align: center;">REPÚBLICA FEDERATIVA DO BRASIL</h2> <h3 style="text-align: center;">CADASTRO NACIONAL DA PESSOA JURÍDICA</h3>		
NÚMERO DE INSCRIÇÃO 23.065.738/0001-32 MATRIZ	COMPROVANTE DE INSCRIÇÃO E DE SITUAÇÃO CADASTRAL	DATA DE ABERTURA 11/08/2015
NOME EMPRESARIAL REIS COMERCIO E SERVICOS EIRELI		
CÓDIGO E DESCRIÇÃO DAS ATIVIDADES ECONÔMICAS SECUNDÁRIAS 46.15-0-00 - Representantes comerciais e agentes do comércio de eletrodomésticos, móveis e artigos de uso doméstico 46.31-1-00 - Comércio atacadista de leite e laticínios 46.33-8-01 - Comércio atacadista de frutas, verduras, raízes, tubérculos, hortaliças e legumes frescos 46.34-6-01 - Comércio atacadista de carnes bovinas e suínas e derivados 46.34-6-02 - Comércio atacadista de aves abatidas e derivados 46.34-6-99 - Comércio atacadista de carnes e derivados de outros animais 46.41-9-03 - Comércio atacadista de artigos de armário 46.42-7-02 - Comércio atacadista de roupas e acessórios para uso profissional e de segurança do trabalho 46.43-5-02 - Comércio atacadista de bolsas, malas e artigos de viagem 46.45-1-01 - Comércio atacadista de instrumentos e materiais para uso médico, cirúrgico, hospitalar e de laboratórios 46.47-8-01 - Comércio atacadista de artigos de escritório e de papelaria 46.47-8-02 - Comércio atacadista de livros, jornais e outras publicações 46.49-4-09 - Comércio atacadista de produtos de higiene, limpeza e conservação domiciliar, com atividade de fracionamento e acondicionamento associada 46.49-4-99 - Comércio atacadista de outros equipamentos e artigos de uso pessoal e doméstico não especificados anteriormente 46.51-6-01 - Comércio atacadista de equipamentos de informática 46.51-6-02 - Comércio atacadista de suprimentos para informática 46.52-4-00 - Comércio atacadista de componentes eletrônicos e equipamentos de telefonia e comunicação 46.62-1-00 - Comércio atacadista de máquinas, equipamentos para terraplenagem, mineração e construção; partes e peças 46.64-8-00 - Comércio atacadista de máquinas, aparelhos e equipamentos para uso odonto-médico-hospitalar; partes e peças 46.73-7-00 - Comércio atacadista de material elétrico		
CÓDIGO E DESCRIÇÃO DA NATUREZA JURÍDICA 230-5 - Empresa Individual de Responsabilidade Limitada (de Natureza Empresári		
LOGRADOURO AV PEDRO NEIVA DE SANTANA	NÚMERO 50 A	COMPLEMENTO *****
CEP 65.919-555	BAIRRO/DISTRITO JOAO PAULO II	MUNICÍPIO IMPERATRIZ
UF MA	ENDEREÇO ELETRÔNICO MDCONTABILIDADE19@GMAIL.COM	TELEFONE (99) 8121-5020
ENTE FEDERATIVO RESPONSÁVEL (EFR) *****		
SITUAÇÃO CADASTRAL ATIVA	DATA DA SITUAÇÃO CADASTRAL 31/01/2020	
MOTIVO DE SITUAÇÃO CADASTRAL		
SITUAÇÃO ESPECIAL *****		
DATA DA SITUAÇÃO ESPECIAL *****		

Aprovado pela Instrução Normativa RFB nº 1.863, de 27 de dezembro de 2018.

Emitido no dia 13/04/2021 às 09:19:50 (data e hora de Brasília).

Página: 2/4

13/04/2021

MODALIDADE	Adesão 019. 2021
PA	104. 2021
FLS	260
ASSINATURA	Cell

		REPÚBLICA FEDERATIVA DO BRASIL	
CADASTRO NACIONAL DA PESSOA JURÍDICA			
NÚMERO DE INSCRIÇÃO 23.065.738/0001-32 MATRIZ	COMPROVANTE DE INSCRIÇÃO E DE SITUAÇÃO CADASTRAL		DATA DE ABERTURA 11/08/2015
NOME EMPRESARIAL REIS COMERCIO E SERVICOS EIRELI			
CÓDIGO E DESCRIÇÃO DAS ATIVIDADES ECONÔMICAS SECUNDÁRIAS 46.79-6-04 - Comércio atacadista especializado de materiais de construção não especificados anteriormente 46.79-6-99 - Comércio atacadista de materiais de construção em geral 47.21-1-03 - Comércio varejista de laticínios e frios 47.22-9-01 - Comércio varejista de carnes - açougues 47.22-9-02 - Peixaria 47.23-7-00 - Comércio varejista de bebidas 47.24-5-00 - Comércio varejista de hortifrutigranjeiros 47.29-6-02 - Comércio varejista de mercadorias em lojas de conveniência 47.29-6-99 - Comércio varejista de produtos alimentícios em geral ou especializado em produtos alimentícios não especificados anteriormente 47.41-5-00 - Comércio varejista de tintas e materiais para pintura 47.44-0-99 - Comércio varejista de materiais de construção em geral 47.54-7-01 - Comércio varejista de móveis 47.54-7-03 - Comércio varejista de artigos de iluminação 47.55-5-02 - Comercio varejista de artigos de armarinho 47.55-5-03 - Comercio varejista de artigos de cama, mesa e banho 47.61-0-01 - Comércio varejista de livros 47.61-0-03 - Comércio varejista de artigos de papelaria 47.63-6-01 - Comércio varejista de brinquedos e artigos recreativos 47.63-6-02 - Comércio varejista de artigos esportivos 47.81-4-00 - Comércio varejista de artigos do vestuário e acessórios			
CÓDIGO E DESCRIÇÃO DA NATUREZA JURÍDICA 230-5 - Empresa Individual de Responsabilidade Limitada (de Natureza Empresári			
LOGRADOURO AV PEDRO NEIVA DE SANTANA	NÚMERO 50 A	COMPLEMENTO *****	
CEP 65.919-555	BAIRRO/DISTRITO JOAO PAULO II	MUNICÍPIO IMPERATRIZ	UF MA
ENDEREÇO ELETRÔNICO MDCONTABILIDADE19@GMAIL.COM		TELEFONE (99) 8121-5020	
ENTE FEDERATIVO RESPONSÁVEL (EFR) *****			
SITUAÇÃO CADASTRAL ATIVA		DATA DA SITUAÇÃO CADASTRAL 31/01/2020	
MOTIVO DE SITUAÇÃO CADASTRAL			
SITUAÇÃO ESPECIAL *****		DATA DA SITUAÇÃO ESPECIAL *****	

Aprovado pela Instrução Normativa RFB nº 1.863, de 27 de dezembro de 2018.

Emitido no dia 13/04/2021 às 09:19:50 (data e hora de Brasília).

Página: 3/4



REPÚBLICA FEDERATIVA DO BRASIL

CADASTRO NACIONAL DA PESSOA JURÍDICA

NÚMERO DE INSCRIÇÃO 23.065.738/0001-32 MATRIZ	COMPROVANTE DE INSCRIÇÃO E DE SITUAÇÃO CADASTRAL	DATA DE ABERTURA 11/08/2015
NOME EMPRESARIAL REIS COMERCIO E SERVICOS EIRELI		
CÓDIGO E DESCRIÇÃO DAS ATIVIDADES ECONÔMICAS SECUNDÁRIAS 47.82-2-01 - Comércio varejista de calçados 47.82-2-02 - Comércio varejista de artigos de viagem 49.21-3-01 - Transporte rodoviário coletivo de passageiros, com itinerário fixo, municipal 49.24-8-00 - Transporte escolar 56.20-1-01 - Fornecimento de alimentos preparados preponderantemente para empresas 56.20-1-02 - Serviços de alimentação para eventos e recepções - bufê 56.20-1-03 - Cantinas - serviços de alimentação privativos 58.19-1-00 - Edição de cadastros, listas e de outros produtos gráficos 77.11-0-00 - Locação de automóveis sem condutor 77.32-2-01 - Aluguel de máquinas e equipamentos para construção sem operador, exceto andaimes 77.39-0-03 - Aluguel de palcos, coberturas e outras estruturas de uso temporário, exceto andaimes 77.39-0-99 - Aluguel de outras máquinas e equipamentos comerciais e industriais não especificados anteriormente, sem operador 79.90-2-00 - Serviços de reservas e outros serviços de turismo não especificados anteriormente 81.21-4-00 - Limpeza em prédios e em domicílios 82.30-0-01 - Serviços de organização de feiras, congressos, exposições e festas 90.01-9-02 - Produção musical 90.01-9-06 - Atividades de sonorização e de iluminação 90.01-9-99 - Artes cênicas, espetáculos e atividades complementares não especificadas anteriormente 96.01-7-01 - Lavanderias		
CÓDIGO E DESCRIÇÃO DA NATUREZA JURÍDICA 230-5 - Empresa Individual de Responsabilidade Limitada (de Natureza Empresári		
LOGRADOURO AV PEDRO NEIVA DE SANTANA	NÚMERO 50 A	COMPLEMENTO *****
CEP 65.919-555	BAIRRO/DISTRITO JOAO PAULO II	MUNICÍPIO IMPERATRIZ
UF MA	ENDEREÇO ELETRÔNICO MDCONTABILIDADE19@GMAIL.COM	TELEFONE (99) 8121-5020
ENTE FEDERATIVO RESPONSÁVEL (EFR) *****		
SITUAÇÃO CADASTRAL ATIVA	DATA DA SITUAÇÃO CADASTRAL 31/01/2020	
MOTIVO DE SITUAÇÃO CADASTRAL		
SITUAÇÃO ESPECIAL *****	DATA DA SITUAÇÃO ESPECIAL *****	

Aprovado pela Instrução Normativa RFB nº 1.863, de 27 de dezembro de 2018.

Emitido no dia 13/04/2021 às 09:19:50 (data e hora de Brasília).

Página: 4/4

MODALIDADE	Adesão 019-2021
PA	1011.2021
FLS.	262
ASSINATURA	Eireli



TRIBUNAL DE CONTAS DA UNIÃO

CERTIDÃO NEGATIVA

DE

LICITANTES INIDÔNEOS

Nome completo: **REIS COMERCIO E SERVICOS EIRELI**

CPF/CNPJ: **23.065.738/0001-32**

O Tribunal de Contas da União CERTIFICA que, na presente data, o (a) requerente acima identificado(a) NÃO CONSTA da relação de responsáveis inidôneos para participar de licitação na administração pública federal, por decisão deste Tribunal, nos termos do art. 46 da Lei nº 8.443/92 (Lei Orgânica do TCU).

Não constam da relação consultada para emissão desta certidão os responsáveis ainda não notificados do teor dos acórdãos condenatórios, aqueles cujas condenações tenham tido seu prazo de vigência expirado, bem como aqueles cujas apreciações estejam suspensas em razão de interposição de recurso com efeito suspensivo ou de decisão judicial.

Certidão emitida às 11:38:50 do dia 04/06/2021, com validade de trinta dias a contar da emissão.

A veracidade das informações aqui prestadas podem ser confirmadas no sítio <https://contas.tcu.gov.br/ords/f?p=INABILITADO:5>

Código de controle da certidão: RZBM040621113850

Atenção: qualquer rasura ou emenda invalidará este documento.

08/01/2021

BALANÇO PATRIMONIAL ANALÍTICO EM 31/12/2020

REIS COMERCIO E SERVICOS EIRELI

CNPJ 23.065.738/0001-32

Rua AV PEDRO NEIVA DE SANTANA , 50 A - JOAO PAULO II , Imperatriz MA - CEP: 65919555

EMPRESA	REIS COMERCIO E SERVICOS EIRELI
DATA	10/12/2021
FLS.	263
ASSINATURA	Edu

21:20:08

NIRE 21600027420 - 11/08/2015

Pág.: 0001

ATIVO

ATIVO CIRCULANTE		404.264,32 D
Disponibilidades	15.982,63 D	
Caixa		
Caixa	15.982,63 D	
Contas a Receber	269.260,26 D	
Clientes		
Cliente Diversos	269.260,26 D	
Estoque	119.021,43 D	
Mercadorias para revenda		
Mercadoria para Revenda	119.021,43 D	
ATIVO NÃO CIRCULANTE		27.667,68 D
Imobilizado	27.667,68 D	
Bens Tangíveis		
Maquinas e Equipamentos	16.864,41 D	
Móveis e Utensílios	4.960,00 D	
Computadores e Periféricos	9.280,00 D	
(-) Depreciação Acumulada		
(-) Deprec. de Máquinas e Equipamentos	1.084,73 C	
(-) Deprec. Móveis e Utensílios	495,96 C	
(-) Deprec. Computadores e Periféricos	1.856,04 C	
TOTAL DO ATIVO		431.932,00 D

08/01/2021

BALANÇO PATRIMONIAL ANALÍTICO EM 31/12/2020

REIS COMERCIO E SERVICOS EIRELI

CNPJ 23.065.738/0001-32

Rua AV PEDRO NEIVA DE SANTANA , 50 A - JOAO PAULO II , Imperatriz MA - CEP: 65919555

MODALIDADE	Atas 019-2021
PA	104-2021
FLS.	204
ASSINATURA	eml

21:20:12

NIRE 21600027420 - 11/08/2015

Pág.: 0002

Imperatriz, 31 de dezembro de 2020

REIS COMERCIO E SERVICOS EIRELI

DIOGO DOS REIS BERTO

TITULAR

CPF: 026.444.223-70

JOZIMIRA ALENCAR SOUSA

CPF: 781.273.353-04

CONTADORA - CRC: 14988 / MA

08/01/2021

BALANÇO PATRIMONIAL ANALÍTICO EM 31/12/2020

REIS COMERCIO E SERVICOS EIRELI

CNPJ 23.065.738/0001-32

MODAL	Adesão 019-2020
PA	104.2021
FLS	265
Assinatura	
ALCINÁLIA	

Rua AV PEDRO NEIVA DE SANTANA , 50 A - JOAO PAULO II , Imperatriz MA - CEP: 65919555

21:20:12

NIRE 21600027420 - 11/08/2015

Pág.: 0003

PASSIVO

PASSIVO CIRCULANTE		65.520,35 C
Fornecedores	60.960,70 C	
Fornecedores		
Fornecedores Diversos	60.960,70 C	
Obrigações Tributárias	4.559,65 C	
Impostos a Recolher		
PIS	279,46 C	
COFINS	1.289,83 C	
CSLL a recolher	1.416,49 C	
IRPJ a Recolher	1.573,87 C	
PATRIMÔNIO LIQUIDO		366.411,65 C
Capital Social	200.000,00 C	
Capital Social Subscrito		
Capital Social Subscrito	200.000,00 C	
Lucro/Prejuízos Acumulados	166.411,65 C	
Lucros Acumulados		
Lucro Apurado	196.411,65 C	
(-)Lucro Distribuido	30.000,00 D	
TOTAL DO PASSIVO		431.932,00 C

08/01/2021

BALANÇO PATRIMONIAL ANALÍTICO EM 31/12/2020

REIS COMERCIO E SERVICOS EIRELI

CNPJ 23.065.738/0001-32

MOF
~~14 de dezembro de 2021~~
PA: 10/11/2021
FLS: 266
Eull
ASSINATURA

Rua AV PEDRO NEIVA DE SANTANA , 50 A - JOAO PAULO II , Imperatriz MA - CEP: 65919555

21:20:13

NIRE 21600027420 - 11/08/2015

Pág.: 0004

Imperatriz, 31 de dezembro de 2020.

REIS COMERCIO E SERVICOS EIRELI

DIOGO DOS REIS BERTO

TITULAR

CPF: 026.444.223-70

JOZIMIRA ALENCAR SOUSA

CPF: 781.273.353-04

CONTADORA - CRC: 14988 / MA

08/01/2021

DEMONSTRAÇÃO DO RESULTADO DO EXERCÍCIO EM 31/12/2020

REIS COMERCIO E SERVICOS EIRELI

CNPJ 23.065.738/0001-32

Rua AV PEDRO NEIVA DE SANTANA, 50 A - JOAO PAULO II, Imperatriz MA - CEP: 65919555

NIRE 21600027420
 PA 10/11/2021
 FLS 267
 eireli
 ASSINATURA

21:21:28

NIRE 21600027420 - 11/08/2015

Pág.: 0001

Receitas de Vendas

Venda de Produtos	472.008,07
-------------------	------------

Deduções da Receita

ICMS	(8.262,37)
------	------------

PIS	(3.068,05)
-----	------------

COFINS	(14.160,25)
--------	-------------

Custos dos Insumos

Custo de Material Vendido e/Utilizacao no Serviços	(208.510,91)
----------------------------------------------------	--------------

Despesas Administrativas

Aluguel de imóveis	(13.200,00)
--------------------	-------------

Energia Elétrica	(6.997,53)
------------------	------------

Telefone e Internet	(1.198,80)
---------------------	------------

Depreciação e Amortização	(3.436,73)
---------------------------	------------

Serviços Prestados PJ	(6.000,00)
-----------------------	------------

Provisao IRPJ e CSLL

Provisao IRPJ	(5.664,09)
---------------	------------

Provisao CSLL	(5.097,69)
---------------	------------

RESULTADO DO EXERCÍCIO

196.411,65

Reconhecemos a exatidão do presente Demonstrativo, realizado em 31 de dezembro de 2020.

Imperatriz, 31 de dezembro de 2020

REIS COMERCIO E SERVICOS EIRELI

DIOGO DOS REIS BERTO

TITULAR

CPF: 026.444.223-70

JOZIMIRA ALENCAR SOUSA

CPF: 781.273.353-04

CONTADORA - CRC: 14988 / MA

08/01/2021

Indicadores Econômicos Financeiros em 31/12/2020

REIS COMERCIO E SERVICOS EIRELI

21:24:08

CNPJ 23.065.738/0001-32

Pág.: 0001

Liquidez Corrente

Ativo Circ.	R\$ 404.264,32	
Passivo Circ.	R\$ 65.520,35	= 6,17

A empresa possui R\$ 6,17 de ativo circulante para cada R\$ 1,00 de dívida a curto prazo.

Liquidez Seca

Ativo Circulante (-) Estoque	R\$ 285.242,89	
Passivo Circulante	R\$ 65.520,35	= 4,35

A empresa possui R\$ 4,35 de ativo circulante para cada R\$ 1,00 de dívida a curto prazo sem comprometer o estoque.

Liquidez Imediata

Disponibilidade	R\$ 15.982,63	
Passivo Circulante	R\$ 65.520,35	= 0,24

A empresa possui R\$ 0,24 de disponibilidades para cada R\$ 1,00 de dívida de curto prazo.

08/01/2021

Indicadores Econômicos Financeiros em 31/12/2020

REIS COMERCIO E SERVICOS EIRELI

21:24:08

CNPJ 23.065.738/0001-32

Pág.: 0002

Liquidez Geral

Ativo Circ. (+) Realiz.
L/Prazo

R\$ 404.264,32

= 6,17

Passivo Circulante (+)
Passivo Não Circ.

R\$ 65.520,35

A empresa possui R\$ 6,17 de ativo circulante e ativo realizável a longo prazo para cada R\$ 1,00 de dívida.

08/01/2021

Indicadores Econômicos Financeiros em 31/12/2020

REIS COMERCIO E SERVICOS EIRELI

21:24:08

CNPJ 23.065.738/0001-32

Pág.: 0003

Solvência Geral

Ativo	R\$ 431.932,00	
Passivo Circulante (+)		= 6,59
Passivo Não Circ.	R\$ 65.520,35	

A empresa dispõe de R\$ 6,59 de ativo total para cada R\$ 1,00 de dívida

Composição de Endividamento Longo Prazo

Passivo Não Circulante	R\$ 0,00	
Passivo Circulante (+)		x 100 = 0,00%
Passivo Não Circ.	R\$ 65.520,35	

As obrigações a longo prazo representam 0,00% das obrigações totais.

Imperatriz, 31 de dezembro de 2020

REIS COMERCIO E SERVICOS EIRELI

DIOGO DOS REIS BERTO

TITULAR

CPF: 026.444.223-70

JOZIMIRA ALENCAR SOUSA

CPF: 781.273.353-04

CONTADORA - CRC: 14988 / MA



ASSINATURA ELETRÔNICA

Certificamos que o ato da empresa REIS COMERCIO E SERVIÇOS EIRELI consta assinado digitalmente por:

IDENTIFICAÇÃO DO(S) ASSINANTE(S)	
CPF	Nome
02644422370	DIOGO DOS REIS BERTO
78127335304	JOZIMIRA ALENCAR SOUSA

JUCEMA

CERTIFICO O REGISTRO EM 13/01/2021 10:35 SOB Nº 20210047810.
PROTOCOLO: 210047810 DE 13/01/2021.
CÓDIGO DE VERIFICAÇÃO: 12100186198. CNPJ DA SEDE: 23065738000132.
NIRE: 21600027420. COM EFEITOS DO REGISTRO EM: 31/12/2020.
REIS COMERCIO E SERVIÇOS EIRELI

LÍLIAN THERESA RODRIGUES MENDONÇA
SECRETÁRIA-GERAL
www.empresafacil.ma.gov.br

MODALIDADE
Adesão 019-2021
PA: 104/2021
FLS: 272
EAL
ASSINATURA

TERMO DE ABERTURA

Contém esta encadernação de formulário contínuo, 0017 páginas numeradas seguidamente pelo processo eletrônico de dados totalmente escrituradas, de 0001 a 0017 com encerramento do exercício social em 31/12/2020 e que servirá de Livro Diário de número 001 na forma dos artigos 9º (nono) e 10º (décimo) da Instrução Normativa DREI nº 11 de 05/12/2013, onde estão registradas todas as operações realizadas pela empresa abaixo qualificada, no período de 01/01/2020 a 31/12/2020.

Empresa : REIS COMERCIO E SERVICOS EIRELI
Endereço: Rua AV PEDRO NEIVA DE SANTANA , 50 A
Bairro: JOAO PAULO II , CEP: 65919555
Cidade : Imperatriz - MA
CNPJ: 23.065.738/0001-32
Inscr. Estadual:
Órgão de Inscrição: JUNTA COMERCIAL DO ESTADO DO MARANHAO - JUCEMA, em 11 de agosto de 2015
Nº da Inscrição: 21600027420

Imperatriz, 01 de janeiro de 2020

REIS COMERCIO E SERVICOS EIRELI
DIOGO DOS REIS BERTO
TITULAR
CPF: 026.444.223-70

JOZIMIRA ALENCAR SOUSA
CPF: 781.273.353-04
CONTADORA - CRC: 14988 / MA

MODALIDADE
 PA 10/11/2021
 FLS 273
 ASSINATURA

08/01/2021

DIÁRIO DO MÊS DE JANEIRO DE 2020
 REIS COMERCIO E SERVICOS EIRELI

21:16:54

Rua AV PEDRO NEIVA DE SANTANA , 50 A - JOAO PAULO II , Imperatriz MA - CEP: 65919555

Pág.: 0002

DIA	LANÇAMENTO	CONTA DEBITADA	CONTA CREDITADA	VALOR LANÇAMENTO	HISTÓRICO
02/01/2020	00000152	00030	00118	1.800,00	PG COMPRA DE MESAS PARA SALA
03/01/2020	00000154	00217	00118	1.400,00	PG COMPRA DE MAT DE INFORMATICA - POINT COMPUTADORES
04/01/2020	00000155	00217	00118	7.880,00	PG COMPRA DE MAT DE INFORMATICA - POINT COMPUTADORES
05/01/2020	00000096	00174	00118	1.100,00	PG ALUGUEL CONF RECIBO N / MES
06/01/2020	00000108	00176	00118	320,65	PG CONSUMO DE ENERGIA N / DATA
08/01/2020	00000145	00028	00118	3.730,00	PG COMPRA DE EQUIPAMENTOS - WORLD AR REFR
08/01/2020	00000153	00030	00118	3.160,00	PG COMPRA DE MOVEIS - MODU MOVEIS
10/01/2020	00000133	00250	00118	500,00	PG SERVICOS PJ CONF RECIBO
20/01/2020	00000121	00177	00118	99,90	PG INTERNET CONF BOLETO
31/01/2020	00000001		00088	32.494,34	VR VENDAS DE PRODUTOS DIVERSOS CONF RELATORIO N / PERIODO
31/01/2020	00000001	00118		9.748,30	VR VENDAS DE PRODUTOS DIVERSOS CONF RELATORIO N / PERIODO
31/01/2020	00000001	00123		22.746,04	VR VENDAS DE PRODUTOS DIVERSOS CONF RELATORIO N / PERIODO
31/01/2020	00000013	00127	00125	23.210,24	VR COMPRA DE MERCADORIAS PARA REVENDA CONF RELATORIO N / PERIODO
31/01/2020	00000036	00204	00208	211,21	VR PROVISAO DE PIS N / MES
31/01/2020	00000048	00205	00209	974,83	VR PROVISAO DE COFINS N / MES
31/01/2020	00000156	00609	00127	12.997,73	VR CUSTO DE MERCADORIAS N / PERIODO
31/01/2020	00000168	00198	00033	31,08	VR DEPRECIACAO N / MES
31/01/2020	00000180	00198	00035	41,33	VR DEPRECIACAO N / MES
31/01/2020	00000192	00198	00218	154,67	VR DEPRECIACAO N / MES

MODALIDADE
Adesão 019-2021
PA 104-2021
FLS 274
eccc
ASSINATURA

08/01/2021

DIÁRIO DO MÊS DE FEVEREIRO DE 2020
REIS COMERCIO E SERVICOS EIRELI

21:16:55

Rua AV PEDRO NEIVA DE SANTANA , 50 A - JOAO PAULO II , Imperatriz MA - CEP: 65919555

Pág.: 0003

DIA	LANÇAMENTO	CONTA DEBITADA	CONTA CREDITADA	VALOR LANÇAMENTO	HISTÓRICO
05/02/2020	00000097	00174	00118	1.100,00	PG ALUGUEL CONF RECIBO N / MES
05/02/2020	00000109	00176	00118	410,21	PG COMSUMO DE ENERGIA N / DATA
10/02/2020	00000134	00250	00118	500,00	PG SERVICOS PJ CONF RECIBO
20/02/2020	00000122	00177	00118	99,90	PG INTERNET CONF BOLETO
25/02/2020	00000068	00208	00118	211,21	PG PIS CONF DARF N / DATA
25/02/2020	00000079	00209	00118	974,83	PG COFINS CONF DARF N / DATA
28/02/2020	00000169	00198	00033	31,08	VR DEPRECIACAO N / MES
28/02/2020	00000181	00198	00035	41,33	VR DEPRECIACAO N / MES
28/02/2020	00000193	00198	00218	154,67	VR DEPRECIACAO N / MES
29/02/2020	00000002		00088	41.255,55	VR VENDAS DE PRODUTOS DIVERSOS CONF RELATORIO N / PERIODO
29/02/2020	00000002	00118		12.376,66	VR VENDAS DE PRODUTOS DIVERSOS CONF RELATORIO N / PERIODO
29/02/2020	00000002	00123		28.878,89	VR VENDAS DE PRODUTOS DIVERSOS CONF RELATORIO N / PERIODO
29/02/2020	00000014	00127	00125	28.452,10	VR COMPRA DE MERCADORIAS PARA REVENDA CONF RELATORIO N / PERIODO
29/02/2020	00000025	00125	00118	7.736,75	PG DUPLICATAS DIVERSAS N / PERIODO
29/02/2020	00000037	00204	00208	268,16	VR PROVISAO DE PIS N / MES
29/02/2020	00000049	00205	00209	1.237,67	VR PROVISAO DE COFINS N / MES
29/02/2020	00000157	00609	00127	18.565,00	VR CUSTO DE MERCADORIAS N / PERIODO

08/01/2021

DIÁRIO DO MÊS DE MARÇO DE 2020

REIS COMERCIO E SERVICOS EIRELI

21:16:56

Rua AV PEDRO NEIVA DE SANTANA , 50 A - JOAO PAULO II , Imperatriz MA - CEP: 65919555

Pág.: 0004

DIA	LANÇAMENTO	CONTA DEBITADA	CONTA CREDITADA	VALOR LANÇAMENTO	HISTORICO
05/03/2020	00000098	00174	00118	1.100,00	PG ALUGUEL CONF RECIBO N / MES
05/03/2020	00000110	00176	00118	435,65	PG COMSUMO DE ENERGIA N / DATA
10/03/2020	00000135	00250	00118	500,00	PG SERVICOS PJ CONF RECIBO
20/03/2020	00000123	00177	00118	99,90	PG INTERNET CONF BOLETO
25/03/2020	00000069	00208	00118	268,16	PG PIS CONF DARF N / DATA
25/03/2020	00000080	00209	00118	1.237,67	PG COFINS CONF DARF N / DATA
31/03/2020	00000003		00088	43.586,18	VR VENDAS DE PRODUTOS DIVERSOS CONF RELATORIO N / PERIODO
31/03/2020	00000003	00118		13.075,85	VR VENDAS DE PRODUTOS DIVERSOS CONF RELATORIO N / PERIODO
31/03/2020	00000003	00123		30.510,33	VR VENDAS DE PRODUTOS DIVERSOS CONF RELATORIO N / PERIODO
31/03/2020	00000015	00127	00125	29.450,12	VR COMPRA DE MERCADORIAS PARA REVENDA CONF RELATORIO N / PERIODO
31/03/2020	00000026	00125	00118	17.220,78	PG DUPLICATAS DIVERSAS N / PERIODO
31/03/2020	00000038	00204	00208	283,31	VR PROVISAO DE PIS N / MES
31/03/2020	00000050	00205	00209	1.307,59	VR PROVISAO DE COFINS N / MES
31/03/2020	00000060	00701	00703	1.408,03	VR PROVISAO IRPJ N / TRIMESTRE
31/03/2020	00000064	00702	00259	1.267,23	VR PROVISAO CSLL N / TRIMESTRE
31/03/2020	00000158	00609	00127	20.921,37	VR CUSTO DE MERCADORIAS N / PERIODO
31/03/2020	00000170	00198	00033	31,08	VR DEPRECIACAO N / MES
31/03/2020	00000182	00198	00035	41,33	VR DEPRECIACAO N / MES
31/03/2020	00000194	00198	00218	154,67	VR DEPRECIACAO N / MES

08/01/2021

DIÁRIO DO MÊS DE ABRIL DE 2020
 REIS COMERCIO E SERVICOS EIRELI

21:16:57

Rua AV PEDRO NEIVA DE SANTANA , 50 A - JOAO PAULO II , Imperatriz MA - CEP: 65919555

Pág.: 0005

DIA	LANÇAMENTO	CONTA DEBITADA	CONTA CREDITADA	VALOR LANÇAMENTO	HISTORICO
05/04/2020	00000099	00174	00118	1.100,00	PG ALUGUEL CONF RECIBO N / MES
06/04/2020	00000111	00176	00118	510,20	PG COMSUMO DE ENERGIA N / DATA
10/04/2020	00000136	00250	00118	500,00	PG SERVICOS PJ CONF RECIBO
20/04/2020	00000124	00177	00118	99,90	PG INTERNET CONF BOLETO
25/04/2020	00000070	00208	00118	283,31	PG PIS CONF DARF N / DATA
25/04/2020	00000081	00209	00118	1.307,59	PG COFINS CONF DARF N / DATA
25/04/2020	00000146	00028	00118	2.199,00	PG COMPRA DE SUPORTE DE CAMERA
30/04/2020	00000004		00088	39.998,88	VR VENDAS DE PRODUTOS DIVERSOS CONF RELATORIO N / PERIODO
30/04/2020	00000004	00118		11.999,66	VR VENDAS DE PRODUTOS DIVERSOS CONF RELATORIO N / PERIODO
30/04/2020	00000004	00123		27.999,22	VR VENDAS DE PRODUTOS DIVERSOS CONF RELATORIO N / PERIODO
30/04/2020	00000016	00127	00125	27.210,12	VR COMPRA DE MERCADORIAS PARA REVENDA CONF RELATORIO N / PERIODO
30/04/2020	00000027	00125	00118	27.037,49	PG DUPLICATAS DIVERSAS N / PERIODO
30/04/2020	00000039	00204	00208	259,99	VR PROVISAO DE PIS N / MES
30/04/2020	00000051	00205	00209	1.199,97	VR PROVISAO DE COFINS N / MES
30/04/2020	00000090	00259	00118	1.267,23	PG CSSL CONF DARF N / TRIMESTRE
30/04/2020	00000093	00703	00118	1.408,03	PG IRPJ CONF DARF N / TRIMSTRE
30/04/2020	00000159	00609	00127	18.799,47	VR CUSTO DE MERCADORIAS N / PERIODO
30/04/2020	00000171	00198	00033	31,08	VR DEPRECIACAO N / MES
30/04/2020	00000183	00198	00035	41,33	VR DEPRECIACAO N / MES
30/04/2020	00000195	00198	00218	154,67	VR DEPRECIACAO N / MES

08/01/2021

DIÁRIO DO MÊS DE MAIO DE 2020
 REIS COMERCIO E SERVICOS EIRELI

21:16:57

Rua AV PEDRO NEIVA DE SANTANA, 50 A - JOAO PAULO II, Imperatriz MA - CEP: 65919555

Pág.: 0006

DIA	LANÇAMENTO	CONTA DEBITADA	CONTA CREDITADA	VALOR LANÇAMENTO	HISTÓRICO
04/05/2020	00000147	00028	00118	3.404,82	PG COMPRA DE GELADEIRA E CADEIRAS
05/05/2020	00000100	00174	00118	1.100,00	PG ALUGUEL CONF RECIBO N / MES
07/05/2020	00000112	00176	00118	535,14	PG COMSUMO DE ENERGIA N / DATA
08/05/2020	00000113	00176	00118	565,78	PG COMSUMO DE ENERGIA N / DATA
10/05/2020	00000137	00250	00118	500,00	PG SERVICOS PJ CONF RECIBO
20/05/2020	00000125	00177	00118	99,90	PG INTERNET CONF BOLETO
20/05/2020	00000205	00203	00118	1.345,17	PG DESPESA COM ICMS N/PERIODO
25/05/2020	00000071	00208	00118	259,99	PG PIS CONF DARF N / DATA
25/05/2020	00000082	00209	00118	1.199,97	PG COFINS CONF DARF N / DATA
31/05/2020	00000005		00088	35.916,05	VR VENDAS DE PRODUTOS DIVERSOS CONF RELATORIO N / PERIODO
31/05/2020	00000005	00118		10.774,81	VR VENDAS DE PRODUTOS DIVERSOS CONF RELATORIO N / PERIODO
31/05/2020	00000005	00123		25.141,24	VR VENDAS DE PRODUTOS DIVERSOS CONF RELATORIO N / PERIODO
31/05/2020	00000017	00127	00125	25.654,32	VR COMPRA DE MERCADORIAS PARA REVENDA CONF RELATORIO N / PERIODO
31/05/2020	00000028	00125	00118	28.370,78	PG DUPLICATAS DIVERSAS N / PERIODO
31/05/2020	00000040	00204	00208	233,45	VR PROVISAO DE PIS N / MES
31/05/2020	00000052	00205	00209	1.077,48	VR PROVISAO DE COFINS N / MES
31/05/2020	00000160	00609	00127	14.366,42	VR CUSTO DE MERCADORIAS N / PERIODO
31/05/2020	00000172	00198	00033	77,78	VR DEPRECIACAO N / MES
31/05/2020	00000184	00198	00035	41,33	VR DEPRECIACAO N / MES
31/05/2020	00000196	00198	00218	154,67	VR DEPRECIACAO N / MES

08/01/2021

DIÁRIO DO MÊS DE JUNHO DE 2020
 REIS COMERCIO E SERVICOS EIRELI

21:16:58

Rua AV PEDRO NEIVA DE SANTANA, 50 A - JOAO PAULO II, Imperatriz MA - CEP: 65919555

Pág.: 0007

DIA	LANÇAMENTO	CONTA DEBITADA	CONTA CREDITADA	VALOR LANÇAMENTO	HISTÓRICO
05/06/2020	00000101	00174	00118	1.100,00	PG ALUGUÉL CONF RECIBO N / MES
07/06/2020	00000114	00176	00118	577,12	PG COMSUMO DE ENERGIA N / DATA
10/06/2020	00000138	00250	00118	500,00	PG SERVICOS PJ CONF RECIBO
20/06/2020	00000126	00177	00118	99,90	PG INTERNET CONF BOLETO
25/06/2020	00000072	00208	00118	233,45	PG PIS CONF DARF N / DATA
25/06/2020	00000083	00209	00118	1.077,48	PG COFINS CONF DARF N / DATA
30/06/2020	00000006		00088	34.620,49	VR VENDAS DE PRODUTOS DIVERSOS CONF RELATORIO N / PERIODO
30/06/2020	00000006	00118		10.386,15	VR VENDAS DE PRODUTOS DIVERSOS CONF RELATORIO N / PERIODO
30/06/2020	00000006	00123		24.234,34	VR VENDAS DE PRODUTOS DIVERSOS CONF RELATORIO N / PERIODO
30/06/2020	00000018	00127	00125	24.210,13	VR COMPRA DE MERCADORIAS PARA REVENDA CONF RELATORIO N / PERIODO
30/06/2020	00000029	00125	00118	27.438,19	PG DUPLICATAS DIVERSAS N / PERIODO
30/06/2020	00000041	00204	00208	225,03	VR PROVISAO DE PIS N / MES
30/06/2020	00000053	00205	00209	1.038,61	VR PROVISAO DE COFINS N / MES
30/06/2020	00000061	00701	00703	1.326,42	VR PROVISAO IRPJ N / TRIMESTRE
30/06/2020	00000065	00702	00259	1.193,78	VR PROVISAO CSLL N / TRIMESTRE
30/06/2020	00000161	00609	00127	14.886,81	VR CUSTO DE MERCADORIAS N / PERIODO
30/06/2020	00000173	00198	00033	77,78	VR DEPRECIACAO N / MES
30/06/2020	00000185	00198	00035	41,33	VR DEPRECIACAO N / MES
30/06/2020	00000197	00198	00218	154,67	VR DEPRECIACAO N / MES

MODALIDADE
 Adendo 019/2021
 PA 100-2021
 FLS. 279
 eeu
 ASSINATURA

08/01/2021

DIÁRIO DO MÊS DE JULHO DE 2020
 REIS COMERCIO E SERVICOS EIRELI

21:16:59

Rua AV PEDRO NEIVA DE SANTANA , 50 A - JOAO PAULO II , Imperatriz MA - CEP: 65919555

Pág.: 0008

DIA	LANÇAMENTO	CONTA DEBITADA	CONTA CREDITADA	VALOR LANÇAMENTO	HISTORICO
05/07/2020	00000102	00174	00118	1.100,00	PG ALUGUEL CONF RECIBO N / MES
05/07/2020	00000115	00176	00118	588,65	PG CONSUMO DE ENERGIA N / DATA
05/07/2020	00000148	00028	00118	354,50	PG COMPRA DE ASPIRADOR DE PO N/DATA
10/07/2020	00000139	00250	00118	500,00	PG SERVICOS PJ CONF RECIBO
11/07/2020	00000149	00028	00118	2.170,00	PG EQUIPAMENTOS PARA GRAVACOES
11/07/2020	00000150	00028	00118	400,00	PG EQUIPAMENTOS GRAVACOES CONF DOC
20/07/2020	00000127	00177	00118	99,90	PG INTERNET CONF BOLETO
20/07/2020	00000151	00028	00118	4.606,09	PG COMPRA DE EQUIPAMENTOS DIVERSOS
20/07/2020	00000206	00203	00118	1.410,78	PG DESPESA COM ICMS N/PERIODO
25/07/2020	00000073	00208	00118	225,03	PG PIS CONF DARF N / DATA
25/07/2020	00000084	00209	00118	1.038,61	PG COFINS CONF DARF N / DATA
31/07/2020	00000007		00088	33.010,98	VR VENDAS DE PRODUTOS DIVERSOS CONF RELATORIO N / PERIODO
31/07/2020	00000007	00118		9.903,29	VR VENDAS DE PRODUTOS DIVERSOS CONF RELATORIO N / PERIODO
31/07/2020	00000007	00123		23.107,69	VR VENDAS DE PRODUTOS DIVERSOS CONF RELATORIO N / PERIODO
31/07/2020	00000019	00127	00125	22.456,45	VR COMPRA DE MERCADORIAS PARA REVENDA CONF RELATORIO N / PERIODO
31/07/2020	00000030	00125	00118	25.691,52	PG DUPLICATAS DIVERSAS N / PERIODO
31/07/2020	00000042	00204	00208	214,57	VR PROVISAO DE PIS N / MES
31/07/2020	00000054	00205	00209	990,33	VR PROVISAO DE COFINS N / MES
31/07/2020	00000091	00259	00118	1.193,78	PG CSLL CONF DARF N / TRIMESTRE
31/07/2020	00000094	00703	00118	1.326,42	PG IRPJ CONF DARF N / TRIMESTRE
31/07/2020	00000162	00609	00127	15.515,16	VR CUSTO DE MERCADORIAS N / PERIODO
31/07/2020	00000174	00198	00033	102,15	VR DEPRECIACAO N / MES
31/07/2020	00000186	00198	00035	41,33	VR DEPRECIACAO N / MES
31/07/2020	00000198	00198	00218	154,67	VR DEPRECIACAO N / MES

MODALIDADE
 Págs 019.2021
 PA 104.0071
 FLS 280
 ECEL
 ASSINATURA

08/01/2021

DIÁRIO DO MÊS DE AGOSTO DE 2020
REIS COMERCIO E SERVICOS EIRELI

21:17:00

Rua AV PEDRO NEIVA DE SANTANA , 50 A - JOAO PAULO II , Imperatriz MA - CEP: 65919555

Pág.: 0009

DIA	LANÇAMENTO	CONTA DEBITADA	CONTA CREDITADA	VALOR LANÇAMENTO	HISTORICO
05/08/2020	00000103	00174	00118	1.100,00	PG ALUGUEL CONF RECIBO N / MES
06/08/2020	00000116	00176	00118	599,45	PG CONSUMO DE ENERGIA N / DATA
10/08/2020	00000140	00250	00118	500,00	PG SERVICOS PJ CONF RECIBO
20/08/2020	00000128	00177	00118	99,90	PG INTERNET CONF BOLETO
25/08/2020	00000074	00208	00118	214,57	PG PIS CONF DARF N / DATA
25/08/2020	00000085	00209	00118	990,33	PG COFINS CONF DARF N / DATA
31/08/2020	00000008		00088	40.460,92	VR VENDAS DE PRODUTOS DIVERSOS CONF RELATORIO N / PERIODO
31/08/2020	00000008	00118		12.138,28	VR VENDAS DE PRODUTOS DIVERSOS CONF RELATORIO N / PERIODO
31/08/2020	00000008	00123		28.322,64	VR VENDAS DE PRODUTOS DIVERSOS CONF RELATORIO N / PERIODO
31/08/2020	00000020	00127	00125	27.154,98	VR COMPRA DE MERCADORIAS PARA REVENDA CONF RELATORIO N / PERIODO
31/08/2020	00000031	00125	00118	24.106,97	PG DUPLICATAS DIVERSAS N / PERIODO
31/08/2020	00000043	00204	00208	263,00	VR PROVISAO DE PIS N / MES
31/08/2020	00000055	00205	00209	1.213,83	VR PROVISAO DE COFINS N / MES
31/08/2020	00000163	00609	00127	19.825,85	VR CUSTO DE MERCADORIAS N / PERIODO
31/08/2020	00000175	00198	00033	140,54	VR DEPRECIACAO N / MES
31/08/2020	00000187	00198	00035	41,33	VR DEPRECIACAO N / MES
31/08/2020	00000199	00198	00218	154,67	VR DEPRECIACAO N / MES

MOBILIDADE
 Adesão 019-2021
 PA 104.2021
 FLS. 281
 ecel
 ASSINATURA

08/01/2021

DIÁRIO DO MÊS DE SETEMBRO DE 2020
REIS COMERCIO E SERVICOS EIRELI

21:17:01

Rua AV PEDRO NEIVA DE SANTANA , 50 A - JOAO PAULO II , Imperatriz MA - CEP: 65919555

Pág.: 0010

DIA	LANÇAMENTO	CONTA DEBITADA	CONTA CREDITADA	VALOR LANÇAMENTO	HISTORICO
05/09/2020	00000104	00174	00118	1.100,00	PG ALUGUÉL CONF RECIBO N / MES
05/09/2020	00000117	00176	00118	601,78	PG COMSUMO DE ENERGIA N / DATA
10/09/2020	00000141	00250	00118	500,00	PG SERVICOS PJ CONF RECIBO
20/09/2020	00000129	00177	00118	99,90	PG INTERNET CONF BOLETO
20/09/2020	00000207	00203	00118	1.523,65	PG DESPESA COM ICMS N/PERIODO
25/09/2020	00000075	00208	00118	263,00	PG PIS CONF DARF N / DATA
25/09/2020	00000086	00209	00118	1.213,83	PG COFINS CONF DARF N / DATA
30/09/2020	00000009		00088	39.508,66	VR VENDAS DE PRODUTOS DIVERSOS CONF RELATORIO N / PERIODO
30/09/2020	00000009	00118		11.852,60	VR VENDAS DE PRODUTOS DIVERSOS CONF RELATORIO N / PERIODO
30/09/2020	00000009	00123		27.656,06	VR VENDAS DE PRODUTOS DIVERSOS CONF RELATORIO N / PERIODO
30/09/2020	00000021	00127	00125	28.220,47	VR COMPRA DE MERCADORIAS PARA REVENDA CONF RELATORIO N / PERIODO
30/09/2020	00000032	00125	00118	24.607,19	PG DUPLICATAS DIVERSAS N / PERIODO
30/09/2020	00000044	00204	00208	256,81	VR PROVISAO DE PIS N / MES
30/09/2020	00000056	00205	00209	1.185,26	VR PROVISAO DE COFINS N / MES
30/09/2020	00000062	00701	00703	1.355,77	VR PROVISAO IRPJ N / TRIMESTRE
30/09/2020	00000066	00702	00259	1.220,19	VR PROVISAO CSLL N / TRIMESTRE
30/09/2020	00000164	00609	00127	15.803,46	VR CUSTO DE MERCADORIAS N / PERIODO
30/09/2020	00000176	00198	00033	140,54	VR DEPRECIACAO N / MES
30/09/2020	00000188	00198	00035	41,33	VR DEPRECIACAO N / MES
30/09/2020	00000200	00198	00218	154,67	VR DEPRECIACAO N / MES

08/01/2021

DIÁRIO DO MÊS DE OUTUBRO DE 2020
 REIS COMERCIO E SERVICOS EIRELI

21:17:02

Rua AV PEDRO NEIVA DE SANTANA , 50 A - JOAO PAULO II , Imperatriz MA - CEP: 65919555

Pág.: 0011

DIA	LANÇAMENTO	CONTA DEBITADA	CONTA CREDITADA	VALOR LANÇAMENTO	HISTORICO
05/10/2020	00000105	00174	00118	1.100,00	PG ALUGUEL CONF RECIBO N / MES
05/10/2020	00000118	00176	00118	610,20	PG CONSUMO DE ENERGIA N / DATA
10/10/2020	00000142	00250	00118	500,00	PG SERVICOS PJ CONF RECIBO
20/10/2020	00000130	00177	00118	99,90	PG INTERNET CONF BOLETO
25/10/2020	00000076	00208	00118	256,81	PG PIS CONF DARF N / DATA
25/10/2020	00000087	00209	00118	1.185,26	PG COFINS CONF DARF N / DATA
31/10/2020	00000010		00088	43.805,44	VR VENDAS DE PRODUTOS DIVERSOS CONF RELATORIO N / PERIODO
31/10/2020	00000010	00118		13.141,63	VR VENDAS DE PRODUTOS DIVERSOS CONF RELATORIO N / PERIODO
31/10/2020	00000010	00123		30.663,81	VR VENDAS DE PRODUTOS DIVERSOS CONF RELATORIO N / PERIODO
31/10/2020	00000022	00127	00125	30.210,65	VR COMPRA DE MERCADORIAS PARA REVENDA CONF RELATORIO N / PERIODO
31/10/2020	00000033	00125	00118	25.943,97	PG DUPLICATAS DIVERSAS N / PERIODO
31/10/2020	00000045	00204	00208	284,74	VR PROVISAO DE PIS N / MES
31/10/2020	00000057	00205	00209	1.314,16	VR PROVISAO DE COFINS N / MES
31/10/2020	00000092	00259	00118	1.220,19	PG CSLL CONF DARF N / TRIMESTRE
31/10/2020	00000095	00703	00118	1.355,77	PG IRPJ CONF DARF N / TRIMSTRE
31/10/2020	00000165	00609	00127	19.712,45	VR CUSTO DE MERCADORIAS N / PERIODO
31/10/2020	00000177	00198	00033	140,54	VR DEPRECIACAO N / MES
31/10/2020	00000189	00198	00035	41,33	VR DEPRECIACAO N / MES
31/10/2020	00000201	00198	00218	154,67	VR DEPRECIACAO N / MES

08/01/2021

DIÁRIO DO MÊS DE NOVEMBRO DE 2020
 REIS COMERCIO E SERVICOS EIRELI

21:17:03

Rua AV PEDRO NEIVA DE SANTANA , 50 A - JOAO PAULO II , Imperatriz MA - CEP: 65919555

Pág.: 0012

DIA	LANÇAMENTO	CONTA DEBITADA	CONTA CREDITADA	VALOR LANÇAMENTO	HISTORICO
05/11/2020	00000106	00174	00118	1.100,00	PG ALUGUEL CONF RECIBO N / MES
06/11/2020	00000119	00176	00118	615,80	PG CONSUMO DE ENERGIA N / DATA
10/11/2020	00000143	00250	00118	500,00	PG SERVICOS PJ CONF RECIBO
20/11/2020	00000131	00177	00118	99,90	PG INTERNET CONF BOLETO
20/11/2020	00000208	00203	00118	1.947,12	PG DESPESA COM ICMS N/PERIODO
24/11/2020	00000078	00208	00118	288,32	PG PIS CONF DARF N / DATA
25/11/2020	00000077	00208	00118	284,74	PG PIS CONF DARF N / DATA
25/11/2020	00000088	00209	00118	1.314,16	PG COFINS CONF DARF N / DATA
30/11/2020	00000011	00118	00088	44.356,23	VR VENDAS DE PRODUTOS DIVERSOS CONF RELATORIO N / PERIODO
30/11/2020	00000023	00127	00125	31.236,78	VR COMPRA DE MERCADORIAS PARA REVENDA CONF RELATORIO N / PERIODO
30/11/2020	00000034	00125	00118	28.528,70	PG DUPLICATAS DIVERSAS N / PERIODO
30/11/2020	00000046	00204	00208	288,32	VR PROVISAO DE PIS N / MES
30/11/2020	00000058	00205	00209	1.330,69	VR PROVISAO DE COFINS N / MES
30/11/2020	00000166	00609	00127	18.629,62	VR CUSTO DE MERCADORIAS N / PERIODO
30/11/2020	00000178	00198	00033	140,54	VR DEPRECIACAO N / MES
30/11/2020	00000190	00198	00035	41,33	VR DEPRECIACAO N / MES
30/11/2020	00000202	00198	00218	154,67	VR DEPRECIACAO N / MES

08/01/2021

DIÁRIO DO MÊS DE DEZEMBRO DE 2020
 REIS COMERCIO E SERVICOS EIRELI

21:17:04

Rua AV PEDRO NEIVA DE SANTANA , 50 A - JOAO PAULO II , Imperatriz MA - CEP: 65919555

Pág.: 0013

DIA	LANÇAMENTO	CONTA DEBITADA	CONTA CREDITADA	VALOR LANÇAMENTO	HISTORICO
05/12/2020	00000107	00174	00118	1.100,00	PG ALUGUEL CONF RECIBO N / MES
05/12/2020	00000120	00176	00118	626,90	PG CONSUMO DE ENERGIA N / DATA
10/12/2020	00000144	00250	00118	500,00	PG SERVICOS PJ CONF RECIBO
20/12/2020	00000132	00177	00118	99,90	PG INTERNET CONF BOLETO
20/12/2020	00000209	00203	00118	2.035,65	PG DESPESA COM ICMS N/PERIODO
24/12/2020	00000089	00209	00118	1.330,69	PG COFINS CONF DARF N / DATA
31/12/2020	00000012	00118	00088	42.994,35	VR VENDAS DE PRODUTOS DIVERSOS CONF RELATORIO N / PERIODO
31/12/2020	00000024	00127	00125	30.065,98	VR COMPRA DE MERCADORIAS PARA REVENDA CONF RELATORIO N / PERIODO
31/12/2020	00000035	00125	00118	29.889,30	PG DUPLICATAS DIVERSAS N / PERIODO
31/12/2020	00000047	00204	00208	279,46	VR PROVISAO DE PIS N / MES
31/12/2020	00000059	00205	00209	1.289,83	VR PROVISAO DE COFINS N / MES
31/12/2020	00000063	00701	00703	1.573,87	VR PROVISAO IRPJ N / TRIMESTRE
31/12/2020	00000067	00702	00259	1.416,49	VR PROVISAO CSLL N / TRIMESTRE
31/12/2020	00000167	00609	00127	18.487,57	VR CUSTO DE MERCADORIAS N / PERIODO
31/12/2020	00000179	00198	00033	140,54	VR DEPRECIACAO N / MES
31/12/2020	00000191	00198	00035	41,33	VR DEPRECIACAO N / MES
31/12/2020	00000203	00198	00218	154,67	VR DEPRECIACAO N / MES
31/12/2020	00000204	00276	00118	30.000,00	PG DISTRIBUICAO NO LUCRO N / EXERCICIO
31/12/2020	00000210		00203	8.262,37	Encerramento exercicio 2020
31/12/2020	00000210		00204	3.068,05	Encerramento exercicio 2020
31/12/2020	00000210		00205	14.160,25	Encerramento exercicio 2020
31/12/2020	00000210		00609	208.510,91	Encerramento exercicio 2020
31/12/2020	00000210		00174	13.200,00	Encerramento exercicio 2020
31/12/2020	00000210		00176	6.997,53	Encerramento exercicio 2020
31/12/2020	00000210		00177	1.198,80	Encerramento exercicio 2020
31/12/2020	00000210		00198	3.436,73	Encerramento exercicio 2020
31/12/2020	00000210		00250	6.000,00	Encerramento exercicio 2020
31/12/2020	00000210		00701	5.664,09	Encerramento exercicio 2020
31/12/2020	00000210		00702	5.097,69	Encerramento exercicio 2020
31/12/2020	00000210	00160		275.596,42	Encerramento exercicio 2020
31/12/2020	00000211	00088	00160	472.008,07	Encerramento exercicio 2020
TOTAL LANÇAMENTOS :		211	TOTAL :	2.173.847,80	

REIS COMERCIO E SERVICOS EIRELI
 DIOGO DOS REIS BERTO
 TITULAR
 CPF: 026.444.223-70

JOZIMIRA ALENCAR SOUSA
 CPF: 781.273.353-04
 CONTADORA - CRC: 14988 / MA.

08/01/2021

BALANÇO PATRIMONIAL ANALÍTICO EM 31/12/2020

REIS COMERCIO E SERVICOS EIRELI

CNPJ 23.065.738/0001-32

Rua AV PEDRO NEIVA DE SANTANA , 50 A - JOAO PAULO II , Imperatriz MA - CEP: 65919555

21:17:05

NIRE 21600027420 - 11/08/2015

Pág.: 0014

ATIVO

ATIVO CIRCULANTE		404.264,32 D
Disponibilidades	15.982,63 D	
Caixa		
Caixa	15.982,63 D	
Contas a Receber	269.260,26 D	
Clientes		
Cliente Diversos	269.260,26 D	
Estoque	119.021,43 D	
Mercadorias para revenda		
Mercadoria para Revenda	119.021,43 D	
ATIVO NÃO CIRCULANTE		27.667,68 D
Imobilizado	27.667,68 D	
Bens Tangíveis		
Maquinas e Equipamentos	16.864,41 D	
Móveis e Utensílios	4.960,00 D	
Computadores e Periféricos	9.280,00 D	
(-) Depreciação Acumulada		
(-) Deprec. de Máquinas e Equipamentos	1.084,73 C	
(-) Deprec. Móveis e Utensílios	495,96 C	
(-) Deprec. Computadores e Periféricos	1.856,04 C	
TOTAL DO ATIVO		431.932,00 D

Imperatriz, 31 de dezembro de 2020

REIS COMERCIO E SERVICOS EIRELI

DIOGO DOS REIS BERTO

TITULAR

CPF: 026.444.223-70

JOZIMIRA ALENCAR SOUSA

CPF: 781.273.353-04

CONTADORA - CRC: 14988 / MA

08/01/2021

BALANÇO PATRIMONIAL ANALÍTICO EM 31/12/2020

REIS COMERCIO E SERVICOS EIRELI

CNPJ 23.065.738/0001-32

Rua AV PEDRO NEIVA DE SANTANA , 50 A - JOAO PAULO II , Imperatriz MA - CEP: 65919555

21:17:06

NIRE 21600027420 - 11/08/2015

Pág.: 0015

PASSIVO

PASSIVO CIRCULANTE 65.520,35 C

Fornecedores 60.960,70 C

Fornecedores

Fornecedores Diversos 60.960,70 C

Obrigações Tributárias 4.559,65 C

Impostos a Recolher

PIS 279,46 C

COFINS 1.289,83 C

CSLL a recolher 1.416,49 C

IRPJ a Recolher 1.573,87 C

PATRIMÔNIO LIQUIDO 366.411,65 C

Capital Social 200.000,00 C

Capital Social Subscrito

Capital Social Subscrito 200.000,00 C

Lucro/Prejuízos Acumulados 166.411,65 C

Lucros Acumulados

Lucro Apurado 196.411,65 C

(-)Lucro Distribuido 30.000,00 D

TOTAL DO PASSIVO 431.932,00 C

Imperatriz, 31 de dezembro de 2020

REIS COMERCIO E SERVICOS EIRELI

DIOGO DOS REIS BERTO

TITULAR

CPF: 026.444.223-70

JOZIMIRA ALENCAR SOUSA

CPF: 781.273.353-04

CONTADORA - CRC: 14988 / MA

08/01/2021

DEMONSTRAÇÃO DO RESULTADO DO EXERCÍCIO EM 31/12/2020

REIS COMERCIO E SERVICOS EIRELI

CNPJ 23.065.738/0001-32

Rua AV PEDRO NEIVA DE SANTANA , 50 A - JOAO PAULO II , Imperatriz MA - CEP: 65919555

21:17:08

NIRE 21600027420 - 11/08/2015

Pág.: 0016

Receitas de Vendas	
Venda de Produtos	472.008,07
Deduções da Receita	
ICMS	(8.262,37)
PIS	(3.068,05)
COFINS	(14.160,25)
Custos dos Insumos	
Custo de Material Vendido e/Utilizacao no Serviços	(208.510,91)
Despesas Administrativas	
Aluguel de imóveis	(13.200,00)
Energia Elétrica	(6.997,53)
Telefone e Internet	(1.198,80)
Depreciação e Amortização	(3.436,73)
Serviços Prestados PJ	(6.000,00)
Provisão IRPJ e CSLL	
Provisão IRPJ	(5.664,09)
Provisão CSLL	(5.097,69)
RESULTADO DO EXERCÍCIO	196.411,65

Imperatriz, 31 de dezembro de 2020

REIS COMERCIO E SERVICOS EIRELI

DIOGO DOS REIS BERTO

TITULAR

CPF: 026.444.223-70

JOZIMIRA ALENCAR SOUSA

CPF: 781.273.353-04

CONTADORA - CRC: 14988 / MA

MODALIDADE	Atas 0019.2021
PA.	104.2021
FLS.	288
Assinatura	Cell

TERMO DE ENCERRAMENTO

Contém esta encadernação de formulário contínuo, 0017 páginas numeradas seguidamente pelo processo eletrônico de dados totalmente escrituradas, de 0001 a 0017 e que serviu de Livro Diário de número 001 na forma dos artigos 9º (nono) e 10º (décimo) da Instrução Normativa DREI nº 11 de 05/12/2013, onde estão registradas todas as operações realizadas pela empresa abaixo qualificada, no período de 01/01/2020 a 31/12/2020.

Empresa : REIS COMERCIO E SERVICOS EIRELI
Endereço: Rua AV PEDRO NEIVA DE SANTANA , 50 A
Bairro: JOAO PAULO II , CEP: 65919555
Cidade : Imperatriz - MA
CNPJ: 23.065.738/0001-32
Inscr. Estadual:
Órgão de Inscrição: JUNTA COMERCIAL DO ESTADO DO MARANHAO - JUCEMA, em 11 de agosto de 2015
Nº da Inscrição: 21600027420

Imperatriz, 31 de dezembro de 2020

REIS COMERCIO E SERVICOS EIRELI
DIOGO DOS REIS BERTO
TITULAR
CPF: 026.444.223-70

JOZIMIRA ALENCAR SOUSA
CPF: 781.273.353-04
CONTADORA - CRC: 14988 / MA



ASSINATURA ELETRÔNICA

Certificamos que o ato da empresa REIS COMERCIO E SERVIÇOS EIRELI consta assinado digitalmente por:

IDENTIFICAÇÃO DO(S) ASSINANTE(S)	
CPF	Nome
02644422370	DIOGO DOS REIS BERTO
78127335304	JOZIMIRA ALENCAR SOUSA

CERTIFICO A AUTENTICAÇÃO EM 13/01/2021 11:18:40 SOB N°
20210047674.
PROTOCOLO: 210047674 DE 12/01/2021. NIRE: 21600027420.
REIS COMERCIO E SERVIÇOS EIRELI

JUCEMA

ANSELMO DIAS CARNEIRO LOPES FILHO
RESPONSÁVEL PELA AUTENTICAÇÃO
SÃO LUÍS, 13/01/2021



Ministério da Indústria e Comércio Exterior e Serviços

Secretaria Especial da Micro e Pequena Empresa

Departamento de Registro Empresarial e Integração

JUCEMA

VALIDIDADE	Adesão 019-2021
PA	104-2021
FLS	290
ASSINATURA	Carl

TERMO DE AUTENTICAÇÃO - LIVRO DIGITAL

Declaro exatos os Termos de Abertura e de Encerramento do Livro Digital com características abaixo, conferido e autenticado por ANSELMO DIAS CARNEIRO LOPES FILHO, sob a autenticidade nº 12100188425 em 13/01/2021, protocolo 210047674. Para validação de Autenticação dos Termos, deverá ser acessado o Portal de Serviços / verificação de documentos do Empreendedor (<http://www.empresafacil.ma.gov.br>) e informar o código de verificação.

Identificação de Empresa	
Nome Empresarial:	REIS COMERCIO E SERVIÇOS EIRELI
Número de Registro:	21600027420
CNPJ:	23065738000132
Município:	Imperatriz

Identificação de Livro Digital	
Tipo de Livro:	DIÁRIO
Número de Ordem:	1
Período de Escrituração:	01/01/2020 - 31/12/2020

Assinante(s)	Nome	CRC/OAB
02644422370	DIOGO DOS REIS BERTO	
78127335304	JOZIMIRA ALENCR SOUSA	MA14988

CERTIFICO A AUTENTICAÇÃO EM 13/01/2021 11:18:45 SOB N°
20210047674.
PROTOCOLO: 210047674 DE 12/01/2021. CÓDIGO DE VERIFICAÇÃO:
12100188425. NIRE: 21600027420.
REIS COMERCIO E SERVIÇOS EIRELI

JUCEMA

ANSELMO DIAS CARNEIRO LOPES FILHO
RESPONSÁVEL PELA AUTENTICAÇÃO
SÃO LUÍS, 13/01/2021

REGULARIDADE	Atas 019-2021
PA	10/11/2021
FLS	293
ASSINATURA	<i>Edell</i>

**CONSELHO REGIONAL DE CONTABILIDADE DO MARANHÃO****CERTIDÃO DE REGULARIDADE PROFISSIONAL**

O **CONSELHO REGIONAL DE CONTABILIDADE DO MARANHÃO** CERTIFICA que o profissional identificado no presente documento encontra-se em situação **REGULAR** neste Regional, apto ao exercício da atividade contábil nesta data, de acordo com as suas prerrogativas profissionais, conforme estabelecido no art. 25 e 26 do Decreto-Lei n.º 9.295/46.

Informamos que a presente certidão não quita nem invalida quaisquer débitos ou infrações que, posteriormente, venham a ser apurados contra o titular deste registro, bem como não atesta a regularidade dos trabalhos técnicos elaborados pelo profissional da Contabilidade.

**CONSELHO REGIONAL DE CONTABILIDADE MA**

Certidão n.º: MA/2021.00001900
Nome: Jozimira Alencar Sousa CPF: 781.273.353-04
CRC/UF n.º MA-014938/O Categoria: CONTADOR
Validade: 13.07.2021
Finalidade: EDITAIS DE LICITAÇÃO
Exercício: 2020

Confirme a existência deste documento na página <http://201.33.23.178/spwMA/principal.htm>, mediante número de controle a seguir:

CPF : 781.273.353-04 Controle : 7271.7584.7898.8526

Edell *[Assinatura]*

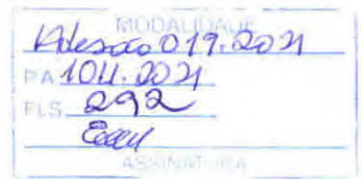

CERTIDÃO SIMPLIFICADA

Sistema Nacional de Registro de Empresas Mercantis - SINREM

Certificamos que as informações abaixo constam dos documentos arquivados nesta Junta Comercial e são vigentes na data da sua expedição.

Nome Empresarial: REIS COMERCIO E SERVIÇOS EIRELI		Protocolo: MAC2101203000	
Natureza Jurídica: Empresa Individual de Responsabilidade Limitada (de Natureza Empresária)			
NIRE (Sede) 21600027420	CNPJ 23.065.738/0001-32	Arquivamento do Ato Constitutivo 11/08/2015	Início de Atividade 11/08/2015
Endereço Completo Avenida PEDRO NEIVA DE SANTANA, Nº 50 A, JOAO PAULO II - Imperatriz/MA - CEP 65919-555			
Objeto 46.39-7-01 - COMERCIO ATACADISTA DE PRODUTOS ALIMENTICIOS EM GERAL 56.20-1-01 - FORNECIMENTO DE ALIMENTOS PREPARADOS PREPONDERANTEMENTE PARA EMPRESAS 56.20-1-02 - SERVICOS DE ALIMENTACAO PARA EVENTOS E RECEPCOES - BUFE 56.20-1-03 - CANTINAS - SERVICOS DE ALIMENTACAO PRIVATIVOS 46.43-5-02 - COMERCIO ATACADISTA DE BOLSAS, MALAS E ARTIGOS DE VIAGEM 47.82-2-02 - COMERCIO VAREJISTA DE ARTIGOS DE VIAGEM 47.41-5-00 - COMERCIO VAREJISTA DE TINTAS E MATERIAIS PARA PINTURA 47.44-0-99 - COMERCIO VAREJISTA DE MATERIAIS DE CONSTRUCAO EM GERAL 46.31-1-00 - COMERCIO ATACADISTA DE LEITE E LATICINIOS 46.33-8-01 - COMERCIO ATACADISTA DE FRUTAS, VERDURAS, RAIZES, TUBERCULOS, HORTALICAS E LEGUMES FRESCOS 46.34-6-01 - COMERCIO ATACADISTA DE CARNES BOVINAS E SUINAS E DERIVADOS 46.34-6-02 - COMERCIO ATACADISTA DE AVES ABATIDAS E DERIVADOS 46.34-6-99 - COMERCIO ATACADISTA DE CARNES E DERIVADOS DE OUTROS ANIMAIS 46.41-9-03 - COMERCIO ATACADISTA DE ARTIGOS DE ARMARINHO 47.55-5-02 - COMERCIO VAREJISTA DE ARTIGOS DE ARMARINHO 46.47-8-01 - COMERCIO ATACADISTA DE ARTIGOS DE ESCRITORIO E DE PAPELARIA 47.61-0-03 - COMERCIO VAREJISTA DE ARTIGOS DE PAPELARIA 46.49-4-09 - COMERCIO ATACADISTA DE PRODUTOS DE HIGIENE, LIMPEZA E CONSERVACAO DOMICILIAR, COM ATIVIDADE DE FRACIONAMENTO E ACONDICIONAMENTO ASSOCIADA 46.51-6-01 - COMERCIO ATACADISTA DE EQUIPAMENTOS DE INFORMATICA 46.51-6-02 - COMERCIO ATACADISTA DE SUPRIMENTOS PARA INFORMATICA 46.52-4-00 - COMERCIO ATACADISTA DE COMPONENTES ELETRONICOS E EQUIPAMENTOS DE TELEFONIA E COMUNICACAO 46.73-7-00 - COMERCIO ATACADISTA DE MATERIAL ELETRICO 38.11-4-00 - COLETA DE RESIDUOS NAO-PERIGOSOS 38.12-2-00 - COLETA DE RESIDUOS PERIGOSOS 41.20-4-00 - CONSTRUCAO DE EDIFICIOS 42.11-1-01 - CONSTRUCAO DE RODOVIAS E FERROVIAS 42.11-1-02 - PINTURA PARA SINALIZACAO EM PISTAS RODOVIARIAS E AEROPORTOS 42.12-0-00 - CONSTRUCAO DE OBRAS DE ARTE ESPECIAIS 42.13-8-00 - OBRAS DE URBANIZACAO - RUAS, PRACAS E CALÇADAS 46.62-1-00 - COMERCIO ATACADISTA DE MAQUINAS, EQUIPAMENTOS PARA TERRAPLENAGEM, MINERACAO E CONSTRUCAO PARTES E PECAS 46.79-6-04 - COMERCIO ATACADISTA ESPECIALIZADO DE MATERIAIS DE CONSTRUCAO NAO ESPECIFICADOS ANTERIORMENTE TAIS COMO, (CAL, AREIA, PEDRA BRITADA, TIJOLO, TELHAS, GESSO E ARGILA TUBOS E CANOS DE AGUA APARELHOS SANITARIOS - PIAS, LAVATORIOS, BANHEIRAS E SIMILARES, INCLUSIVE SUAS FERRAGENS) 46.79-6-99 - COMERCIO ATACADISTA DE MATERIAIS DE CONSTRUCAO EM GERAL 47.21-1-03 - COMERCIO VAREJISTA DE LATICINIOS E FRIOS 47.22-9-01 - COMERCIO VAREJISTA DE CARNES - ACOUGUES 47.24-5-00 - COMERCIO VAREJISTA DE HORTIFRUTIGRANJEIROS 47.29-6-99 - COMERCIO VAREJISTA DE PRODUTOS ALIMENTICIOS EM GERAL OU ESPECIALIZADO EM PRODUTOS ALIMENTICIOS NAO ESPECIFICADOS ANTERIORMENTE, TAIS COMO, (PRODUTOS NATURAIS E DIETETICOS CAFE MOIDO COMIDAS CONGELADAS, MEL, ETC.) 43.22-3-02 - INSTALACAO E MANUTENCAO DE SISTEMAS CENTRAIS DE AR CONDICIONADO, DE VENTILACAO E REFRIGERACAO 43.13-4-00 - OBRAS DE TERRAPLENAGEM 49.24-8-00 - TRANSPORTE ESCOLAR 49.21-3-01 - TRANSPORTE RODOVIARIO COLETIVO DE PASSAGEIROS, COM ITINERARIO FIXO, MUNICIPAL 77.11-0-00 - LOCACAO DE AUTOMOVEIS SEM CONDUTOR 47.22-9-02 - PEIXARIA 47.54-7-01 - COMERCIO VAREJISTA DE MOVEIS 77.32-2-01 - ALUGUEL DE MAQUINAS E EQUIPAMENTOS PARA CONSTRUCAO SEM OPERADOR, EXCETO ANDAIMES 47.54-7-03 - COMERCIO VAREJISTA DE ARTIGOS DE ILUMINACAO 47.63-6-02 - COMERCIO VAREJISTA DE ARTIGOS ESPORTIVOS 47.55-5-03 - COMERCIO VAREJISTA DE ARTIGOS DE CAMA, MESA E BANHO 47.61-0-01 - COMERCIO VAREJISTA DE LIVROS 46.47-8-02 - COMERCIO ATACADISTA DE LIVROS, JORNAIS E OUTRAS PUBLICACOES 18.13-0-01 - IMPRESSAO DE MATERIAL PARA USO PUBLICITARIO 18.13-0-99 - IMPRESSAO DE MATERIAL PARA OUTROS USOS 18.22-9-01 - SERVICOS DE ENCADERNACAO E PLASTIFICACAO 46.15-0-00 - REPRESENTANTES COMERCIAIS E AGENTES DO COMERCIO DE ELETRODOMESTICOS, MOVEIS E ARTIGOS DE USO DOMESTICO 46.64-8-00 - COMERCIO ATACADISTA DE MAQUINAS, APARELHOS E EQUIPAMENTOS PARA USO ODONTO MEDICO HOSPITALAR PARTES E PECAS 47.63-6-01 - COMERCIO VAREJISTA DE BRINQUEDOS E ARTIGOS RECREATIVOS 46.49-4-99 - COMERCIO ATACADISTA DE OUTROS EQUIPAMENTOS E ARTIGOS DE USO PESSOAL E DOMESTICO NAO ESPECIFICADOS ANTERIORMENTE TAIS COMO (BRINQUEDOS DE QUALQUER MATERIAL, INCLUSIVE ELETRONICOS INSTRUMENTOS MUSICAIS OCULOS PARA NATACAO, PRANCHAS, ETC ARTIGOS PARA CACA, PESCA E CAMPING PAPEL DE PAREDE E SIMILARES) 96.01-7-01 - LAVANDERIAS 81.21-4-00 - LIMPEZA EM PREDIOS E EM DOMICILIOS 45.30-7-05 - COMERCIO A VAREJO DE PNEUMATICOS E CAMARAS-DE-AER 45.11-1-04 - COMERCIO POR ATACADO DE CAMINHOS NOVOS E USADOS 45.30-7-01 - COMERCIO POR ATACADO DE PECAS E ACESSORIOS NOVOS PARA VEICULOS AUTOMOTORES 45.30-7-02 - COMERCIO POR ATACADO DE PNEUMATICOS E CAMARAS-DE-AER 45.30-7-03 - COMERCIO A VAREJO DE PECAS E ACESSORIOS NOVOS PARA VEICULOS AUTOMOTORES 45.30-7-04 - COMERCIO A VAREJO DE PECAS E ACESSORIOS USADOS PARA VEICULOS AUTOMOTORES 46.45-1-01 - COMERCIO ATACADISTA DE INSTRUMENTOS E MATERIAIS PARA USO MEDICO, CIRURGICO, HOSPITALAR E DE LABORATORIOS 90.01-9-99 - ARTES CENICAS, ESPETACULOS E ATIVIDADES COMPLEMENTARES NAO ESPECIFICADAS ANTERIORMENTE TAIS COMO, (AS ATIVIDADES DE DIRETORES, PRODUTORES E EMPRESARIOS DE EVENTOS ARTISTICOS AO VIVO A PRODUCAO E PROMOCAO DE ESPETACULOS ARTISTICOS E DE EVENTOS CULTURAIS) 90.01-9-02 - PRODUCAO MUSICAL 90.01-9-06 - ATIVIDADES DE SONORIZACAO E DE ILUMINACAO 79.90-2-00 - SERVICOS DE RESERVAS E OUTROS SERVICOS DE TURISMO NAO ESPECIFICADOS ANTERIORMENTE TAIS COMO, (AS ATIVIDADES DE PROMOCAO DO TURISMO LOCAL) 77.39-0-99 - ALUGUEL DE OUTRAS MAQUINAS E EQUIPAMENTOS COMERCIAIS E INDUSTRIAIS NAO ESPECIFICADOS ANTERIORMENTE, SEM OPERADOR TAIS COMO, (MOTORES, TURBINAS E MAQUINAS-FERRAMENTA GERADORES, GUINCHOS, GUINDASTES E EMPILHADEIRAS) 82.30-0-01 - SERVICOS DE ORGANIZACAO DE FEIRAS, CONGRESSOS, EXPOSICOES E FESTAS 77.39-0-03 - ALUGUEL DE PALCOS, COBERTURAS E OUTRAS ESTRUTURAS DE USO TEMPORARIO, EXCETO ANDAIMES 47.81-4-00 - COMERCIO VAREJISTA DE ARTIGOS DO VESTUARIO E ACESSORIOS 47.82-2-01 - COMERCIO VAREJISTA DE CALÇADOS 18.11-3-02 - IMPRESSAO DE LIVROS, REVISTAS E OUTRAS PUBLICACOES PERIODICAS 58.19-1-00 - EDICAO DE CADASTROS, LISTAS E DE OUTROS PRODUTOS GRAFICOS 46.42-7-02 - COMERCIO ATACADISTA DE ROUPAS E ACESSORIOS PARA USO PROFISSIONAL E DE SEGURANCA DO TRABALHO 45.20-0-05 - SERVICOS DE LAVAGEM, LUBRIFICACAO E POLIMENTO DE VEICULOS AUTOMOTORES 47.29-6-02 - COMERCIO VAREJISTA DE MERCADORIAS EM LOJAS DE CONVENIENCIA 47.23-7-00 - COMERCIO VAREJISTA DE BEBIDAS			
Capital R\$ 200.000,00 (duzentos mil reais) Capital Integralizado R\$ 200.000,00 (duzentos mil reais)		Porte EPP (Empresa de Pequeno Porte)	Prazo de Duração Indeterminado
Titular			



CERTIDÃO SIMPLIFICADA

Continuação

Sistema Nacional de Registro de Empresas Mercantis - SINREM

Certificamos que as informações abaixo constam dos documentos arquivados
nesta Junta Comercial e são vigentes na data da sua expedição.

Nome Empresarial: REIS COMERCIO E SERVIÇOS EIRELI				Protocolo: MAC2101203000	
Natureza Jurídica: Empresa Individual de Responsabilidade Limitada (de Natureza Empresária)					
Nome	CPF	Administrador	Início do Mandato	Término do Mandato	
DIOGO DOS REIS BERTO	026.444.223-70	S	19/08/2020		
Dados do Administrador					
Nome	CPF	Início do Mandato	Término do Mandato		
DIOGO DOS REIS BERTO	026.444.223-70	19/08/2020			
Último Arquivamento		Ato/eventos		Situação	
Data	Número	307 / 307 - REENQUADRAMENTO DE MICROEMPRESA COMO EMPRESA DE PEQUENO PORTE		ATIVA	
04/02/2021	20210182903			SEM STATUS	

Esta certidão foi emitida automaticamente em 04/05/2021, às 17:00:10 (horário de Brasília).
Se impressa, verificar sua autenticidade no <https://www.empresafacil.ma.gov.br>, com o código QPX10PE0.



MAC2101203000

Lilian Theresa Rodrigues Mendonça
Secretário Geral

MODALIDADE
Atenção 019-2021
PA 10/05/21
FLS. 2914
Cell

CERTIDÃO ESPECÍFICA

Sistema Nacional de Registro de Empresas Mercantis - SINREM

Certificamos que as informações abaixo constam dos documentos arquivados nesta Junta Comercial e são vigentes na data da sua expedição.

Certificamos que REIS COMERCIO E SERVIÇOS EIRELI encontra-se registrada nesta Junta Comercial, como segue:		Protocolo: MAC2101203030	
NIRE 21600027420 CNPJ 23.065.738/0001-32		Situação ATIVA Status SEM STATUS	
Endereço Completo PEDRO NEIVA DE SANTANA, Nº 50 A, xxxxx, JOAO PAULO II - Imperatriz/MA - CEP 65919-555			
Arquivamentos Posteriores			
Ato	Número	Data	Descrição
307	20210182903	04/02/2021	REENQUADRAMENTO DE MICROEMPRESA COMO EMPRESA DE PEQUENO PORTE
223	20210047810	13/01/2021	BALANÇO
002	20210012358	07/01/2021	CONSOLIDAÇÃO DE CONTRATO/ESTATUTO
002	20210012358	07/01/2021	ALTERAÇÃO DE DADOS (EXCETO NOME EMPRESARIAL)
002	20201231441	29/12/2020	CONSOLIDAÇÃO DE CONTRATO/ESTATUTO
002	20200680366	31/08/2020	ALTERAÇÃO DE DADOS E DE NOME EMPRESARIAL
002	20200233866	30/03/2020	ALTERAÇÃO DE DADOS E DE NOME EMPRESARIAL
315	20150388977	11/08/2015	ENQUADRAMENTO DE MICROEMPRESA
091	21600027420	11/08/2015	ATO CONSTITUTIVO

Esta certidão foi emitida automaticamente em 04/05/2021, às 17:00:35 (horário de Brasília).
Se impressa, verificar sua autenticidade no <https://www.empresafacil.ma.gov.br>, com o código 5DI2APGZ.



MAC2101203030

Lilian Theresa Rodrigues Mendonça
Secretário(a) Geral



Data da consulta: 04/06/2021 11:55:31

MODALIDADE	Aleza 019.2021
PA	104.2021
FLS	205
ASSINATURA	Evelyn

Identificação do Contribuinte - CNPJ Matriz

CNPJ: **23.065.738/0001-32**

A opção pelo Simples Nacional e/ou SIMEI abrange todos os estabelecimentos da empresa

Nome Empresarial: **REIS COMERCIO E SERVICOS EIRELI**

Situação Atual

Situação no Simples Nacional: **Optante pelo Simples Nacional desde 01/01/2021**

Situação no SIMEI: **NÃO enquadrado no SIMEI**

+ Mais informações

Voltar

Gerar PDF



MODALIDADE	Adesão
PA	104/2021
FLS.	006
ASSINATURA	elle

**PREFEITURA MUNICIPAL DE IMPERATRIZ
SECRETARIA MUNICIPAL DA SAÚDE – SEMUS
DIVISÃO DE VIGILÂNCIA SANITÁRIA – DIVISA**

DECLARAÇÃO

A Vigilância Sanitária Municipal declara para os devidos fins de direito, que a empresa **COMERCIAL REIS**, nome fantasia **REIS COMÉRCIO E SERVIÇOS EIRELI**, CNPJ nº 23.065.738/0001-32, localizada AV Pedro Neiva de Santana, 50 A, João Paulo II, nesta cidade, que realiza a atividade de *Comércio atacadista de produtos alimentícios em geral (CNAE: 46.39-7-01)*, está isenta de licenciamento sanitário para a atividade e CNAE anteriormente descritos, conforme Lei Federal nº 13.874/2019 (Lei de Liberdade Econômica) e Resoluções CGSIM nº 57/2020 e CGSIM nº 59/2020.

Todavia, de acordo com o § 2º do artigo 3º da Lei Federal supracitada, a posterior fiscalização sanitária nos estabelecimentos que realizam as atividades contidas na Resolução CGSIM 57/2020 continua sendo de responsabilidade da Vigilância Sanitária, cabendo assim aos estabelecimentos continuarem cumprindo as normas sanitárias exigidas para as atividades desenvolvidas.

O descrito acima é verdade e dou fé.

Imperatriz - MA, 19 de janeiro de 2021.

Marcia Marly dos Santos Figueredo
Diretora de Vigilância Sanitária
MARCIA MARLY SANTOS DE FIGUEREDO
Diretora de Vigilância Sanitária
Matricula: 41.678-9



Ministério do Desenvolvimento Agrário
Secretaria de Agricultura Familiar
Programa Nacional de Fortalecimento da Agricultura Familiar

MODALIDADE	Valores 019-2021
PA	104-2021
FLS	097
ASSINATURA	Esse

Declaração de Aptidão ao Pronaf

Extrato de DAP

Chave do extrato: 9772918864283
Emitido em: 06/07/2021 às 10:32:39

Informações Gerais

DAP: SDW0011034733102506191152	Versão DAP: 1.9.2	Enquadramento: B
Emissão: 25/06/2019	Validade: 25/12/2021	Município/UF: Bom Jardim/MA
Última Versão: Sim	DAP Válida: Sim	DAP Expirada: Não

Titular(es)

Nome: ELENILDE MENDONÇA SARAIVA MOURA	Nome: EVANDRO ACACIO DE MOURA COSTA
CPF: 011.034.733-10	CPF: 690.533.162-72

Categoria

Demais agricultores familiares

Condição e posse de uso da terra

Posseiro/a

Emissor da DAP

Emissor: AGENCIA ESTADUAL DE PESQUISA AGROPECUARIA E EXTENSAO RURAL DO MARANHAO - AGERP / MA	CNPJ: 08.593.102/0001-70
Nome do Responsável: JOSE VITOR DA SILVA JUNIOR	CPF: 666.352.923-49

A autenticidade e veracidade deste documento poderá ser comprovada por meio do endereço:
<http://dap.mda.gov.br>



MODALIDADE
PA 104.2021
FLS 268
Escr
ASSINATURA

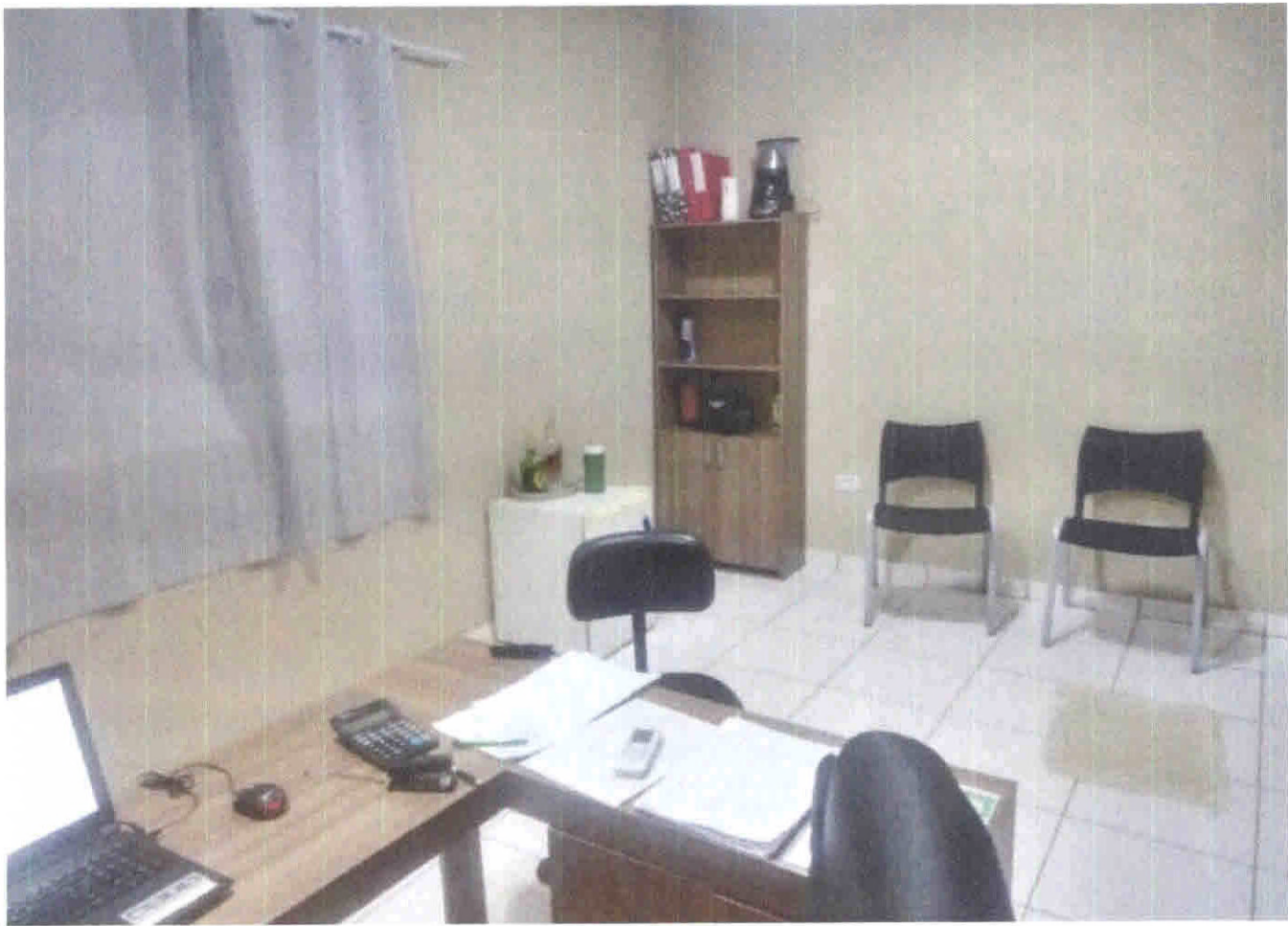

AGENCIANYA
AS
PA. 10/11/2021
FLS. 2/59
14/10/2021
AS

MODALIDADE
Adm 2019-2021
PA 104.2021
FLS. 001
ASSINATURA



MODALIDADE
Adesão 2019-2021
PA *1011-2021*
FLS. *0001*
ASSINATURA

