

MODALIDADE
 T1007-2021
 PA 105-2021
 NLS 231
 Ecol
 ASSINATURA

REPUBLICA FEDERATIVA DO BRASIL
 MINISTÉRIO DA INFRAESTRUTURA
 DEPARTAMENTO NACIONAL DE TRÁNSITO
 CARTEIRA NACIONAL DE HABILITAÇÃO

MA

VALIS

Nome: JOSIMIEL JORGE DA SILVA

DOC. IDENTIDADE / ORIG. EMISSOR / UF: 167085520019 GEJUSPC MA

CPF: 009.874.383-01 DATA NASCIMENTO: 06/03/1985

FILIAÇÃO: ANTONIO RODRIGUES DA SILVA
 ALZENIRA JORGE DA SILVA

PERMISSÃO: ACC: CAT. HAB: AD

Nº REGISTRO: 03982736953 VALIDADE: 16/04/2024 1ª HABILITAÇÃO: 29/11/2006

Observações: A EAR;

Assinatura do Portador: Josimiel Jorge da Silva

LOCAL: SAO LUIS, MA DATA EMISSÃO: 03/12/2020

Assinatura do Emissor: [Assinatura]

04645689285
 MA044012136

MARANHÃO

VÁLIDA EM TODO O TERRITÓRIO NACIONAL 2140533964

PROIBIDO PLASTIFICAR 2140533964

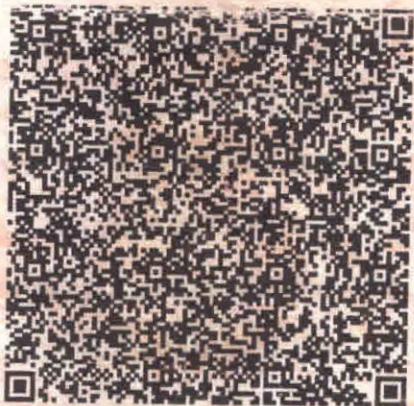
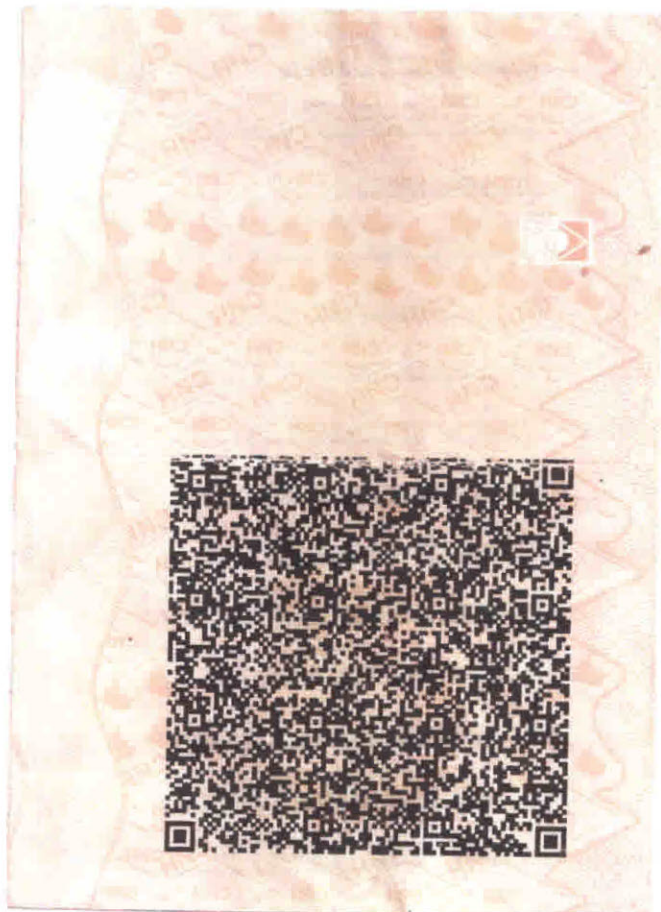

[Handwritten signatures and initials in blue ink]

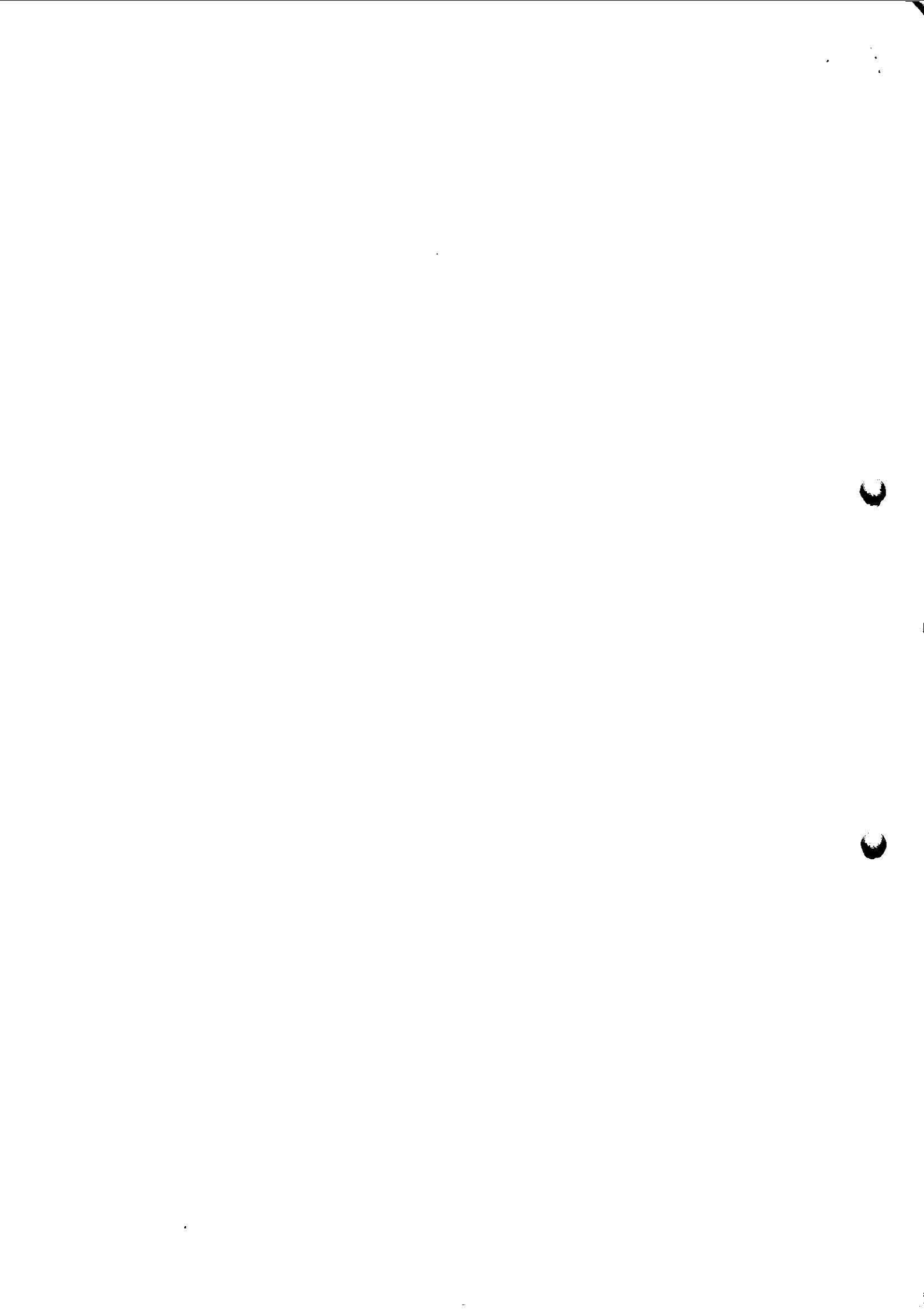

INSTRUMENTO PARTICULAR DE ALTERAÇÃO E CONSOLIDAÇÃO DO CONTRATO SOCIAL
"J S COMERCIO EIRELI"
12.508.451/0001-13

Pelo presente instrumento particular de alteração e consolidação do contrato social, os abaixo-assinados:

JOSIMIEL JORGE DA SILVA, brasileiro, casado (comunhão parcial de bens), empresário, natural de São Luis MA, nascido em 06/03/1985, portador da CNH 167085520019 SEŞP-MA, expedida em 23/05/2019, do CPF 009.874.383-01, residente e domiciliado RUA 12, 12, A, Bairro: VILA OPERARIA, São José de Ribamar, Maranhao CEP 65110000;

NEUSA MARIA SANTOS DA SILVA SILVA, brasileira, casada (comunhão parcial de bens), empresária, natural de Primeira Cruz MA, nascida em 25/09/1990, portador da RG n° 0361200820082 SSP-MA, expedida em 05/07/2018, do CPF 603.191.673-80, residente e domiciliado RUA 12, 12, A, Bairro: VILA OPERARIA, São José de Ribamar, Maranhao CEP 65110000; únicos sócios de uma sociedade empresária limitada sob a denominação de J J DA SILVA & SANTOS LTDA ME, com sede na AVENIDA AV 13, 28, QUADRA 126 Bairro MAIOBAO, Paço do Lumiar, Maranhão, CEP 65130000, com contrato social arquivado na Junta Comercial do Estado do Maranhão sob nire n° 21200987663, inscrita no CNPJ 12.508.451/0001-13, resolvem entre si, como de fato resolvido tem, na melhor forma de direito e de pleno e comum acordo, alterar o seu contrato social conforme as cláusulas e condições seguintes:

CLÁUSULA PRIMEIRA

CLÁUSULA 1ª: Fica Transformada esta empresa em EMPRESA INDIVIDUAL DE RESPONSABILIDADE LIMITADA – EIRELI, com sub-rogação de todos os direitos e obrigações pertinentes.

CLÁUSULA SEGUNDA: Retira-se da empresa o Sra. NEUSA MARIA SANTOS DA SILVA SILVA, que por sua vez cede e transfere para o sócio Sr. JOSIMIEL JORGE DA SILVA, 155.000 (cento e cinquenta e cinco mil) quotas de valor nominal de R\$ 1,00 (um real) cada uma, equivalente a um total de R\$ 155.000,00 (cento e cinquenta e cinco mil reais) totalmente integralizados através de moeda corrente nacional.

CLÁUSULA TERCEIRA: A empresa girará sob o nome empresarial "J S COMERCIO EIRELI", terá sede e foro na AVENIDA AV 13, 28, QUADRA 126 Bairro MAIOBAO, Paço do Lumiar, Maranhão, CEP 65130000, inscrita no CNPJ sob nº 12.508.451/0001-13.

CLÁUSULA QUARTA: A empresa terá como nome fantasia J S MAIS, telefone para contato alterado para 98 3237-3385 e email josimieladm123@gmail.com.

CLÁUSULA QUINTA:

Objeto da empresa serão:

4742300 - COMERCIO VAREJISTA DE MATERIAL ELETRICO 46.16-8-00 -REPRESENTANTES COMERCIAIS E AGENTES DO COMERCIO DETEXTEIS, VESTUARIO CALCADOS E ARTIGOS DE VIAGEM 18.13-0-01 -IMPRESSAO DE MATERIAL PARA USO PUBLICITARIO 18.13-0-99 -IMPRESSAO DE MATERIAL PARA OUTROS USOS 33.12-1-02 -MANUTENCAO E REPARACAO DE APARELHOS E INSTRUMENTOS DEMEDIDA, TESTE E CONTROLE 33.12-1-03 - MANUTENCAO E REPARACAODE APARELHOS ELETROMEDICOS E ELETROTERAPEUTICOS E EQUIPAMENTOS DE IRRADIACAO 36.00-6-01 - CAPTACAO, TRATAMENTO E DISTRIBUICAO DE AGUA 37.02-9-00 - ATIVIDADES RELACIONADAS A ESGOTO, EXCETO A GESTAO DE REDES 38.11-4-00 - COLETA DE RESIDUOS NAO-PERIGOSOS 38.12-2-00 - COLETA DE RESIDUOS PERIGOSOS 38.21-1-00 - TRATAMENTO E DISPOSICAO DE RESIDUOS NAO-PERIGOSOS 38.22-0-00 - TRATAMENTO E DISPOSICAO DE RESIDUOS PERIGOSOS 41.20-4-00 - CONSTRUCAO DE EDIFICIOS 42.21-9-02 - CONSTRUCAO DE ESTACOES E REDES DE DISTRIBUICAO DE ENERGIA ELETRICA 42.92-8-01 - MONTAGEM DE ESTRUTURAS METALICAS 43.21-5-00 - INSTALACAO E MANUTENCAO ELETRICA 43.22-3-02 - INSTALACAO E MANUTENCAO DE SISTEMAS CENTRAIS DE ARCONDICIONADO, DE VENTILACAO E REFRIGERACAO 43.29-1-04 -MONTAGEM E INSTALACAO DE SISTEMAS E EQUIPAMENTOS DE ILUMINACAO E SINALIZACAO EM VIAS PUBLICAS, PORTOS E AEROPORTOS 43.30-4-02 - INSTALACAO DE PORTAS, JANELAS, TETOS, DIVISORIAS E ARMARIOS EMBUTIDOS DE QUALQUER MATERIAL 43.99-1-05 - PERFURACAO E CONSTRUCAO DE POCOS DE AGUA 45.20-0-05 -SERVICOS DE LAVAGEM, LUBRIFICACAO E POLIMENTO DE VEICULOS AUTOMOTORES 45.20-0-06 - SERVICOS DE BORRACHARIA PARA VEICULOS AUTOMOTORES 4530-7/06 - REPRESENTANTES COMERCIAIS E AGENTES DO COMERCIO DE PECAS E ACESSORIOS NOVOS E USADOS PARA VEICULOS AUTOMOTORES 47.53-9-00 - COMERCIO VAREJISTA ESPECIALIZADO DE ELETRODOMESTICOS E EQUIPAMENTOS DE AUDIO E VIDEO 47.57-1-00 - COMERCIO VAREJISTA ESPECIALIZADO DE PECAS E ACESSORIOS PARA APARELHOS ELETROELETRONICOS PARA USO DOMESTICO, EXCETO INFORMATICA E COMUNICACAO 47.61-0-03 - COMERCIO VAREJISTA DE ARTIGOS DE PAPELARIA 49.23-0-02 -SERVICO DE TRANSPORTE DE PASSAGEIROS - LOCACAO DE AUTOMOVEIS COM MOTORISTA 56.20-1-04 - FORNECIMENTO DE ALIMENTOS PREPARADOS PREPONDERANTEMENTE PARA CONSUMO DOMICILIAR 71.19-7-03 - SERVICOS DE DESENHO TECNICO RELACIONADOS A ARQUITETURA E ENGENHARIA 77.11-0-00 - LOCACAO DE AUTOMOVEIS SEM CONDUTOR

MODALIDADE	TP007-2021
PA	4.05-2021
FLS	233
	Erell

77.32-2-01 - ALUGUEL DE MAQUINASE EQUIPAMENTOS PARA CONSTRUCAO SEM OPERADOR, EXCETO ANDAIMES 77.39-0-03 - ALUGUEL DE PALCOS, COBERTURAS E OUTRASESTRUTURAS DE USO TEMPORARIO, EXCETO ANDAIMES 77.39-0-99 - ALUGUEL DE QUITRAS MAQUINAS E EQUIPAMENTOS COMERCIAIS E INDUSTRIAIS NAO ESPECIFICADOS ANTERIORMENTE, SEM OPERADOR(RETROESCAVADEIRA PARA DEMOLICAODE PAREDES E COLUNAS,ESCAVAR BURACOS) 80.11-1-01 - ATIVIDADES DE VIGILANCIA E SEGURANCA PRIVADA 80.20-0-01 - ATIVIDADES DE MONITORAMENTO DESISTEMAS DE SEGURANCA ELETRONICO (DISPENSADA *) 81.11-7-00 -SERVICOS COMBINADOS PARA APOIO A EDIFICIOS, EXCETO CONDOMINIOS PREDIAIS 81.21-4-00 - LIMPEZA EM PREDIOS E EMDOMICILIOS 81.22-2-00 - IMUNIZACAO E CONTROLE DE PRAGASURBANAS 90.01-9-01 - PRODUCAO TEATRAL 90.01-9-06 - ATIVIDADES DESONORIZACAO E DE ILUMINACAO 95.11-8-00 - REPARACAO EMANUTENCAO DE COMPUTADORES E DE EQUIPAMENTOSPERIFERICOS 5022-0/01 - TRANSPORTE POR NAVEGACAO INTERIOR DEPASSAGEIROS EM LINHAS REGULARES, MUNICIPAL, EXCETOTRAVESSIA 28.22-4-01 - FABRICACAO DE MAQUINAS, EQUIPAMENTOS E APARELHOS PARA TRANSPORTE E ELEVACAO DE PESSOAS, PECESEACESSORIOS 42.11-1-01 - CONSTRUCAO DE RODOVIAS E FERROVIAS 42.13-8-00 - OBRAS DE URBANIZACAO - RUAS, PRACAS E CALCADAS 42.99-5-01 - CONSTRUCAO DE INSTALACOES ESPORTIVAS E RECREATIVAS 43.13-4-00 - OBRAS DE TERRAPLENAGEM 43.99-1-03 -OBRAS DE ALVENARIA 49.24-8-00 - TRANSPORTE ESCOLAR 8130-3/00 -ATIVIDADES PAISAGISTICAS 2824-1/02 - FABRICACAO DE APARELHOS E EQUIPAMENTOS DE AR CONDICIONADO PARA USO NAO INDUSTRIAL 4744-0/05 - COMERCIO VAREJISTA DE MATERIAIS DE CONSTRUCAO NAO ESPECIFICADOS ANTERIORMENTE 4642-7/02 - COMERCIO ATACADISTA DE ROUPAS E ACESSORIOS PARA USO PROFISSIONAL E DE SEGURANCA DO TRABALHO.

CLÁUSULA SEXTA:

Em virtude das alterações havidas, fica o presente contrato social vigorando com as cláusulas e condições seguintes, totalmente consolidadas neste presente instrumento de alteração contratual.

**CONTRATO SOCIAL CONSOLIDAÇÃO
J S COMERCIO EIRELI
12.508.451/0001-13**

Pelo presente instrumento particular de consolidação de contrato social:

JOSIMIEL JORGE DA SILVA, brasileiro, casado (comunhão parcial de bens), empresário, natural de São Luis MA, nascido em 06/03/1985, portador da CNH 167085520019 SESP-MA, expedida em 23/05/2019, do CPF 009.874.383-01, residente e domiciliado RUA 12, 12, A, Bairro: VILA OPERARIA, São José de Ribamar, Maranhao CEP 65110000; Unico sócio da empresa sob a denominação de J S COMERCIO EIRELI, com sede na AVENIDA AV 13, 28, QUADRA 126 Bairro MAIOBAO, Paço do Lumiar, Maranhão, CEP 65130000, com contrato social arquivado na Junta Comercial do Estado do Maranhão sob nire nº 21200987663, inscrita no CNPJ 12.508.451/0001-13, regida pelas cláusulas e condições seguintes e nas omissões, pela legislação específica que disciplina esta empresa.

CLÁUSULA PRIMEIRA

A Empresa gira sob o nome empresarial J S COMERCIO EIRELI, nome fantasia J S Mais, sediada na AVENIDA AV 13, 28, QUADRA 126 Bairro MAIOBAO, Paço do Lumiar, Maranhão, CEP 65130000.

CLAUSULA SEGUNDA – O capital social é de R\$ 310.000,00 (trezentos e dez mil reais), dividido em 310.000 (trezentos e dez mil) quotas de valor nominal de R\$ 1,00 (um real) cada uma, totalmente integralizado em moeda corrente do País.

CLÁUSULA TERCEIRA

O objeto da empresa são:

4742300 - COMERCIO VAREJISTA DE MATERIAL ELETRICO 46.16-8-00 -REPRESENTANTES COMERCIAIS E AGENTES DO COMERCIO DE TEXTEIS, VESTUARIO CALCADOS E ARTIGOS DE VIAGEM 18.13-0-01 -IMPRESSAO DE MATERIAL PARA USO PUBLICITARIO 18.13-0-99 -IMPRESSAO DE MATERIAL PARA OUTROS USOS 33.12-1-02 -MANUTENCAO E REPARACAO DE APARELHOS E INSTRUMENTOS DE MEDIDA, TESTE E CONTROLE 33.12-1-03 - MANUTENCAO E REPARACAO DE APARELHOS ELETROMEDICOS E ELETROTERAPEUTICOS E EQUIPAMENTOS DE IRRADIAÇÃO 36.00-6-01 - CAPTACAO, TRATAMENTO E DISTRIBUICAO DE AGUA 37.02-9-00 - ATIVIDADES RELACIONADAS A ESGOTO, EXCETO A GESTAO DE REDES 38.11-4-00 - COLETA DE RESIDUOS NAO-PERIGOSOS 38.12-2-00 - COLETA DE RESIDUOS PERIGOSOS 38.21-1-00 - TRATAMENTO E DISPOSICAO DE RESIDUOS NAO-PERIGOSOS 38.22-0-00 - TRATAMENTO E DISPOSICAO DE RESIDUOS PERIGOSOS 41.20-4-00 - CONSTRUCAO DE EDIFICIOS 42.21-9-02 - CONSTRUCAO DE ESTACOES E REDES DE DISTRIBUICAO DE ENERGIA ELÉTRICA 42.92-8-01 - MONTAGEM DE ESTRUTURAS METÁLICAS 43.21-5-00 - INSTALACAO E MANUTENCAO ELÉTRICA

03

MODALIDADE
TP007-2021
PA 105-2021
FLS 234
Assinatura

43.22-3-02 - INSTALACAO E MANUTENCAO DE SISTEMAS CENTRAIS DE ARCONDICIONADO, DE VENTILACAO E REFRIGERACAO 43.29-1-04 - MONTAGEM E INSTALACAO DE SISTEMAS E EQUIPAMENTOS DE ILUMINACAO E SINALIZACAO EM VIAS PUBLICAS, PORTOS E AEROPORTOS 43.30-4-02 - INSTALACAO DE PORTAS, JANELAS, TETOS, DIVISORIAS E ARMARIOS EMBUTIDOS DE QUALQUER MATERIAL 43.99-1-05 - PERFURACAO E CONSTRUCAO DE POCOS DE AGUA 45.20-0-05 - SERVICOS DE LAVAGEM, LUBRIFICACAO E POLIMENTO DE VEICULOS AUTOMOTORES 45.20-0-06 - SERVICOS DE BORRACHARIA PARA VEICULOS AUTOMOTORES 4530-7/06 - REPRESENTANTES COMERCIAIS AGENTES DO COMERCIO DE PECAS E ACESSORIOS NOVOS E USADOS PARA VEICULOS AUTOMOTORES 47.53-9-00 - COMERCIO VAREJISTA ESPECIALIZADO DE ELETRODOMESTICOS E EQUIPAMENTOS DE AUDIO E VIDEO 47.57-1-00 - COMERCIO VAREJISTA ESPECIALIZADO DE PECAS E ACESSORIOS PARA APARELHOS ELETROELETRONICOS PARA USO DOMESTICO, EXCETO INFORMATICA E COMUNICACAO 47.61-0-03 - COMERCIO VAREJISTA DE ARTIGOS DE PAPELARIA 49.23-0-02 - SERVICIO DE TRANSPORTE DE PASSAGEIROS - LOCACAO DE AUTOMOVEIS COM MOTORISTA 56.20-1-04 - FORNECIMENTO DE DESENHOS PREPARADOS PREPONDERANTEMENTE PARA CONSUMO DOMICILIAR 71.19-7-03 - SERVICOS DE DESENHO TECNICO RELACIONADOS A ARQUITETURA E ENGENHARIA 77.11-0-00 - LOCACAO DE AUTOMOVEIS SEM CONDUTOR 77.32-2-01 - ALUGUEL DE MAQUINAS E EQUIPAMENTOS PARA CONSTRUCAO SEM OPERADOR, EXCETO ANDAIMES 77.39-0-03 - ALUGUEL DE PALCOS, COBERTURAS E OUTRAS ESTRUTURAS DE USO TEMPORARIO, EXCETO ANDAIMES 77.39-0-99 - ALUGUEL DE OUTRAS MAQUINAS E EQUIPAMENTOS COMERCIAIS INDUSTRIAIS NAO ESPECIFICADOS ANTERIORMENTE, SEM OPERADOR (RETROESCAVADEIRA PARA DEMOLICAO DE PAREDES E COLUNAS, ESCAVAR BURACOS) 80.11-1-01 - ATIVIDADES DE VIGILANCIA E SEGURANCA PRIVADA 80.20-0-01 - ATIVIDADES DE MONITORAMENTO DE SISTEMAS DE SEGURANCA ELETRONICO (DISPENSADA *) 81.11-7-00 - SERVICOS COMBINADOS PARA APOIO A EDIFICIOS, EXCETO CONDOMINIOS PREDIAIS 81.21-4-00 - LIMPEZA EM PREDIOS E ENDOMICILIOS 81.22-2-00 - IMUNIZACAO E CONTROLE DE PRAGAS URBANAS 90.01-9-01 - PRODUCAO TEATRAL 90.01-9-06 - ATIVIDADES DE DESONORIZACAO E DE ILUMINACAO 95.11-8-00 - REPARACAO E MANUTENCAO DE COMPUTADORES E DE EQUIPAMENTOS PERIFERICOS 5022-0/01 - TRANSPORTE POR NAVEGACAO INTERIOR DE PASSAGEIROS EM LINHAS REGULARES, MUNICIPAL, EXCETO TRAVESSIA 28.22-4-01 - FABRICACAO DE MAQUINAS, EQUIPAMENTOS E APARELHOS PARA TRANSPORTE E ELEVACAO DE PESSOAS, PECAS E ACESSORIOS 42.11-1-01 - CONSTRUCAO DE RODOVIAS E FERROVIAS 42.13-8-00 - OBRAS DE URBANIZACAO - RUAS, PRACAS E CALÇADAS 42.99-5-01 - CONSTRUCAO DE INSTALACOES ESPORTIVAS E RECREATIVAS 43.13-4-00 - OBRAS DE TERRAPLENAGEM 43.99-1-03 - OBRAS DE ALVENARIA 49.24-8-00 - TRANSPORTE ESCOLAR 8130-3/00 - ATIVIDADES PAISAGISTICAS 2824-1/02 - FABRICACAO DE APARELHOS E EQUIPAMENTOS DE AR CONDICIONADO PARA USO NAO INDUSTRIAL 4744-0/05 - COMERCIO VAREJISTA DE MATERIAIS DE CONSTRUCAO NAO ESPECIFICADOS ANTERIORMENTE 4642-7/02 - COMERCIO ATACADISTA DE ROUPAS E ACESSORIOS PARA USO PROFISSIONAL E DE SEGURANCA DO TRABALHO.

CLÁUSULA QUARTA- A sociedade iniciou suas atividades em 10/09/2010, e seu prazo de duração é por tempo indeterminado.

CLÁUSULA QUINTA: A administração da empresa será exercida por JOSIMIEL JORGE DA SILVA com os poderes e atribuições de administrar ativa e passivamente, e em juízo ou fora dele, autorizado o uso do nome empresarial, vedado, no entanto, em atividades estranhas ao interesse social ou assumir obrigações seja em favor de qualquer dos quotistas ou de terceiros, bem como onerar ou alienar bens imóveis da empresa.

CLÁUSULA SEXTA: O exercício social coincidirá com o ano civil, sendo em 31 de dezembro de cada ano será elaborado inventário, balanço patrimonial e balanço de resultado econômico, cabendo ao titular os lucros ou perdas apurados.

CLÁUSULA SETIMA: Declara o titular da EIRELI, para os devidos fins e efeitos de direito, que o mesmo não participa de nenhuma outra pessoa jurídica dessa modalidade registrada.

CLÁUSULA OITAVA: O Administrador declara, sob as penas da lei, de que não está impedido de exercer a administração da EIRELI, por lei especial, ou em virtude de condenação criminal, ou por se encontrar sob os efeitos dela, a pena que vede, ainda que temporariamente, o acesso a cargos públicos; ou por crime falimentar, de prevaricação, peita ou suborno, concussão, peculato, ou contra a economia popular, contra o sistema financeiro nacional, contra normas de defesa da concorrência, contra as relações de consumo, fé pública, ou a propriedade. (art. 1.011, § 1º, CC/2002).

CLÁUSULA NONA: Fica eleito o foro da comarca de Paço do Lumiar-MA, para resolver quaisquer litígios oriundos do presente Ato. O presente instrumento será assinado em 1 (uma) via de igual teor e consistência.

São Luis MA, 19 de Março de 2021.

JOSIMIEL JORGE DA SILVA NEUSA
009.874.383-01

NEUSA MARIA SANTOS DA SILVA SILVA CPF nº
CPF nº 603.191.673-80

04



MODALIDADE	TR007-2021
PA	105-2021
FLS	235
ASSINATURA	<i>Edu</i>

ASSINATURA ELETRÔNICA

Certificamos que o ato da empresa J S COMERCIO EIRELI consta assinado digitalmente por:

IDENTIFICAÇÃO DO(S) ASSINANTE(S)	
CPF	Nome
00987438301	JOSIMIEL JORGE DA SILVA
60319167380	NEUSA MARIA SANTOS DA SILVA SILVA

CERTIFICO O REGISTRO EM 23/04/2021 11:56 SOB Nº 21600189438.
PROTOCOLO: 210541903 DE 23/04/2021.
CÓDIGO DE VERIFICAÇÃO: 12102750457. CNPJ DA SEDE: 12508451000113.
NIRE: 21600189438. COM EFEITOS DO REGISTRO EM: 19/04/2021.
J S COMERCIO EIRELI

JUCEMA

LÍLIAN THERESA RODRIGUES MENDONÇA
SECRETÁRIA-GERAL
www.empresafacil.ma.gov.br

A validade deste documento, se impresso, fica sujeito à comprovação de sua autenticidade nos respectivos portais, informando seus respectivos códigos de verificação.

05

Data da consulta: 31/05/2021 09:02:41

MODALIDADE
TP007.2021
PA 105.2021
ELS 236
Ecell
ASSINATURA

Identificação do Contribuinte - CNPJ Matriz

CNPJ: 12.508.451/0001-13

A opção pelo Simples Nacional e/ou SIMEI abrange todos os estabelecimentos da empresa

Nome Empresarial: J S COMERCIO EIRELI

Situação Atual

Situação no Simples Nacional: **Optante pelo Simples Nacional desde 10/09/2010**

Situação no SIMEI: **NÃO enquadrado no SIMEI**

+ Mais informações

Voltar

Gerar PDF

Handwritten signature

Handwritten signature

Handwritten signature

14/06/2021

FILTROS APLICADOS:

Nome: Josimiel Jorge da Silva
CPF / CNPJ: 009.874.383-01
UF do sancionado: MARANHÃO

MODALIDADE
TP007.2021
PA 105.2021
FLS 237
EVAL
ASSINATURA

LIMPAR

Data da consulta: 14/06/2021 07:06:39

Data da última atualização: 11/06/2021 12:00:03

DETALHAR	CNPJ/CPF DO SANCIONADO	NOME DO SANCIONADO	UF DO SANCIONADO	ÓRGÃO/ENTIDADE SANCIONADORA	TIPO DA SANÇÃO	DATA DE PUBLICAÇÃO DA SANÇÃO	QUANTIDADE
Nenhum registro encontrado							

01

[Handwritten signatures and marks in blue ink]



MINISTÉRIO DA FAZENDA
Secretaria da Receita Federal do Brasil
Procuradoria-Geral da Fazenda Nacional

MODALIDADE	TP007-2021
PA	105-2021
FLS.	238
	Excel
ISSIN/TP007	

CERTIDÃO NEGATIVA DE DÉBITOS RELATIVOS AOS TRIBUTOS FEDERAIS E À DÍVIDA ATIVA DA UNIÃO

Nome: **JOSIMIEL JORGE DA SILVA**
CPF: **009.874.383-01**

Ressalvado o direito de a Fazenda Nacional cobrar e inscrever quaisquer dívidas de responsabilidade do sujeito passivo acima identificado que vierem a ser apuradas, é certificado que não constam pendências em seu nome, relativas a créditos tributários administrados pela Secretaria da Receita Federal do Brasil (RFB) e a inscrições em Dívida Ativa da União (DAU) junto à Procuradoria-Geral da Fazenda Nacional (PGFN).

Esta certidão se refere à situação do sujeito passivo no âmbito da RFB e da PGFN e abrange inclusive as contribuições sociais previstas nas alíneas 'a' a 'd' do parágrafo único do art. 11 da Lei nº 8.212, de 24 de julho de 1991.

A aceitação desta certidão está condicionada à verificação de sua autenticidade na Internet, nos endereços <<http://rfb.gov.br>> ou <<http://www.pgfn.gov.br>>.

Certidão emitida gratuitamente com base na Portaria Conjunta RFB/PGFN nº 1.751, de 2/10/2014.

Emitida às 20:48:37 do dia 21/04/2021 <hora e data de Brasília>.

Válida até 18/10/2021.

Código de controle da certidão: **7191.FB17.547A.651E**

Qualquer rasura ou emenda invalidará este documento.



MODALIDADE	TP007-2021
PA	105-2021
FLS.	239
Assinatura	<i>Exatid</i>

Ministério da Economia
Secretaria Especial de Desburocratização, Gestão e Governo Digital
Secretaria de Gestão

Sistema de Cadastramento Unificado de Fornecedores - SICAF

Certificado de Registro Cadastral - CRC

(Emissão conforme art. 17 da Instrução Normativa nº 03, de 26 abril de 2018)

CNPJ: 12.508.451/0001-13
Razão Social: J S COMERCIO EIRELI

Atividade Econômica Principal:

4742-3/00 - COMÉRCIO VAREJISTA DE MATERIAL ELÉTRICO

Endereço:

AVENIDA AV 13, 28 - QUADRA126 - MAIOBAO - Paço do Luimar / Maranhão

[Handwritten signatures and marks in blue ink]

Observações:

A veracidade das informações poderá ser verificada no endereço www.comprasgovernamentais.gov.br.
Este certificado não substitui os documentos enumerados nos artigos 28 a 31 da Lei nº 8.666, de 1993.

Emitido em: 14/06/2021 07:23

ESTADO DO MARANHÃO
SECRETARIA DE ESTADO DA
FAZENDA

EMPRESA
FÁCIL

INSCRIÇÃO ESTADUAL: 124726054

Nome / Razão Social: J S COMERCIO EIRELI

CNPJ: 12.508.451/0001-13

Endereço: AVENIDA AV 13, MAIOBAO CEP: 65130000 no município de Paço do Lumiar/

Atividade Principal: 4742-3/00 - Comércio varejista de material elétrico

Atividade(s) Secundária(s) 4923-0/02 - Serviço de transporte de passageiros - locação de automóveis com motorista, 3822-0/00 - Tratamento e disposição de resíduos perigosos, 4211-1/01 - Construção de rodovias e ferrovias, 5620-1/04 - Fornecimento de alimentos preparados preponderantemente para consumo domiciliar, 4322-3/02 - Instalação e manutenção de sistemas centrais de ar condicionado, de ventilação e refrigeração, 3312-1/02 - Manutenção e reparação de aparelhos e instrumentos de medida, teste e controle, 3821-1/00 - Tratamento e disposição de resíduos não-perigosos, 3811-4/00 - Coleta de resíduos não-perigosos, 4924-8/00 - Transporte escolar, 4757-1/00 - Comércio varejista especializado de peças e acessórios para aparelhos eletroeletrônicos para uso doméstico, exceto informática e comunicação, 8011-1/01 - Atividades de vigilância e segurança privada, 4642-7/02 - Comércio atacadista de roupas e acessórios para uso profissional e de segurança do trabalho, 4213-8/00 - Obras de urbanização - ruas, praças e calçadas, 9001-9/01 - Produção teatral, 4330-4/02 - Instalação de portas, janelas, tetos, divisórias e armários embutidos de qualquer material, 4520-0/05 - Serviços de lavagem, lubrificação e polimento de veículos automotores, 4616-8/00 - Representantes comerciais e agentes do comércio de têxteis, vestuário, calçados e artigos de viagem, 3702-9/00 - Atividades relacionadas a esgoto, exceto a gestão de redes, 7739-0/03 - Aluguel de palcos, coberturas e outras estruturas de uso temporário, exceto andaimes, 2822-4/01 - Fabricação de máquinas, equipamentos e aparelhos para transporte e elevação de pessoas, peças e acessórios, 4299-5/01 - Construção de instalações esportivas e recreativas, 4221-9/02 - Construção de estações e redes de distribuição de energia elétrica, 9511-8/00 - Reparação e manutenção de computadores e de equipamentos periféricos, 8122-2/00 - Imunização e controle de pragas urbanas, 3812-2/00 - Coleta de resíduos perigosos, 2824-1/02 - Fabricação de aparelhos e equipamentos de ar condicionado para uso não-industrial, 4120-4/00 - Construção de edifícios, 1813-0/99 - Impressão de material para outros usos, 4313-4/00 - Obras de terraplenagem, 4329-1/04 - Montagem e instalação de sistemas e equipamentos de iluminação e sinalização em vias públicas, portos e aeroportos, 7739-0/99 - Aluguel de outras máquinas e equipamentos comerciais e industriais não especificados anteriormente, sem operador, 4520-0/06 - Serviços de borracharia para veículos automotores, 7711-0/00 - Locação de automóveis sem condutor, 4744-0/05 - Comércio varejista de materiais de construção não especificados anteriormente, 4321-5/00 - Instalação e manutenção elétrica, 7119-7/03 - Serviços de desenho técnico relacionados à arquitetura e engenharia, 4292-8/01 - Montagem de estruturas metálicas, 1813-0/01 - Impressão de material para uso publicitário, 4753-9/00 - Comércio varejista especializado de eletrodomésticos e equipamentos de áudio e vídeo, 4530-7/06 - Representantes comerciais e agentes do comércio de peças e acessórios novos e usados para veículos automotores, 7732-2/01 - Aluguel de máquinas e equipamentos para construção sem operador, exceto andaimes, 3312-1/03 - Manutenção e reparação de aparelhos eletromédicos e eletroterapêuticos e equipamentos de irradiação, 8020-0/01 - Atividades de monitoramento de sistemas de segurança eletrônico, 4761-0/03 - Comércio varejista de artigos de papelaria, 8121-4/00 - Limpeza em prédios e em domicílios, 3600-6/01 - Captação, tratamento e distribuição de água, 5022-0/01 - Transporte por navegação interior de passageiros em linhas regulares, municipal, exceto travessia, 9001-9/06 - Atividades de sonorização e de iluminação, 8130-3/00 - Atividades paisagísticas, 4399-1/03 - Obras de alvenaria, 8111-7/00 - Serviços combinados para apoio a edifícios, exceto condomínios prediais, 4399-1/05 - Perfuração e construção de poços de água

São Luis, sexta, 23 de abril de 2021

Código de Autenticidade: Q3GXTHB

MODALIDADE	TP007-2021
PA	105.2021
FLS	241
ASSINATURA	<i>Elcid</i>

Observação: Os dados acima estão baseados em informações fornecidas pelo próprio contribuinte cadastrado. Não valem como certidão de sua efetiva existência de fato e de direito, não são oponíveis à Fazenda e nem excluem a responsabilidade tributária derivada de operações com ele ajustadas.

Marcellus Ribeiro Alves
SECRETÁRIO DE ESTADO DA FAZENDA

MODALIDADE
 TP007-2021
 PA 105-2021
 FLS 262
 Eireli
 ASSINATURA



Governo do Estado do Maranhão
 Secretaria de Estado de Indústria e comércio - SEINC
 Junta Comercial do Estado do Maranhão



CERTIDÃO ESPECÍFICA

Sistema Nacional de Registro de Empresas Mercantis - SINREM

Certificamos que as informações abaixo constam dos documentos arquivados nesta Junta Comercial e são vigentes na data da sua expedição.

Certificamos que J S COMERCIO EIRELI encontra-se registrada nesta Junta Comercial, como segue:		Protocolo: MAC2101195276	
NIRE 21600189438 CNPJ 12.508.451/0001-13		Situação ATIVA Status SEM STATUS	
Endereço Completo AV 13, Nº 28, QUADRA 126:, MAIOBAO - Paço do Lumiar/MA - CEP 65130-000			
Arquivamentos Posteriores			
Ato	Número	Data	Descrição
310	20210567139	26/04/2021	OUTROS DOCUMENTOS DE INTERESSE DA EMPRESA / EMPRESARIO
002	21600189438	23/04/2021	TRANSFORMAÇÃO
002	20210541903	23/04/2021	OUTROS
002	21600189438	23/04/2021	ALTERAÇÃO DE DADOS E DE NOME EMPRESARIAL
223	20210517697	13/04/2021	BALANÇO
002	20201115760	03/12/2020	OUTROS
002	20201115760	03/12/2020	ALTERAÇÃO DE DADOS (EXCETO NOME EMPRESARIAL)
223	20200190865	16/03/2020	BALANÇO
002	20200100327	10/02/2020	CONSOLIDAÇÃO DE CONTRATO/ESTATUTO
002	20200067508	29/01/2020	ALTERAÇÃO DE DADOS (EXCETO NOME EMPRESARIAL)
223	20190297220	22/04/2019	BALANÇO
223	20190034530	24/01/2019	BALANÇO
002	20180978578	17/01/2019	ALTERAÇÃO DE DADOS (EXCETO NOME EMPRESARIAL)
090	21200987663	23/01/2018	TRANSFORMAÇÃO
002	20180005758	23/01/2018	TRANSFORMAÇÃO
090	20180005715	23/01/2018	ALTERAÇÃO DE DADOS E DE NOME EMPRESARIAL
223	20171340302	05/12/2017	BALANÇO
002	20151211140	12/08/2015	ALTERAÇÃO DE DADOS (EXCETO NOME EMPRESARIAL)
351	M1621002376	30/01/2015	DESENQUADRAMENTO DE MEI
350	M1321007241	10/09/2010	DESENQUADRAMENTO DE MICROEMPRESA
080	21800075380	10/09/2010	ENQUADRAMENTO DE MICROEMPRESA
080	21800075380	10/09/2010	INSCRIÇÃO DE MICROEMPREENDEDOR INDIVIDUAL

Esta certidão foi emitida automaticamente em 21/06/2021, às 18:47:57 (horário de Brasília).
 Se impressa, verificar sua autenticidade no <https://www.empresafacil.ma.gov.br>, com o código 5FA29PAN.



MAC2101195276

Lilian Theresa Rodrigues Mendonça
 Secretário(a) Geral

Handwritten signatures and stamps in blue ink, including a circular stamp with a cross and a signature that appears to be 'Lilian'.



REPÚBLICA FEDERATIVA DO BRASIL
 CADASTRO NACIONAL DA PESSOA JURÍDICA

NÚMERO DE INSCRIÇÃO 12.508.451/0001-13 MATRIZ	COMPROVANTE DE INSCRIÇÃO E DE SITUAÇÃO CADASTRAL	DATA DE ABERTURA 10/09/2010
NOME EMPRESARIAL J S COMERCIO EIRELI		
TÍTULO DO ESTABELECIMENTO (NOME DE FANTASIA) J S MAIS	PORTE ME	
CÓDIGO E DESCRIÇÃO DA ATIVIDADE ECONÔMICA PRINCIPAL 47.42-3-00 - Comercio varejista de material elétrico (Dispensada *)		
CÓDIGO E DESCRIÇÃO DAS ATIVIDADES ECONÔMICAS SECUNDÁRIAS 18.13-0-01 - Impressão de material para uso publicitário 18.13-0-99 - Impressão de material para outros usos 28.22-4-01 - Fabricação de máquinas, equipamentos e aparelhos para transporte e elevação de pessoas, peças e acessórios 28.24-1-02 - Fabricação de aparelhos e equipamentos de ar condicionado para uso não-industrial 33.12-1-02 - Manutenção e reparação de aparelhos e instrumentos de medida, teste e controle (Dispensada *) 33.12-1-03 - Manutenção e reparação de aparelhos eletromédicos e eletroterapêuticos e equipamentos de irradiação 36.00-6-01 - Captação, tratamento e distribuição de água 37.02-9-00 - Atividades relacionadas a esgoto, exceto a gestão de redes 38.11-4-00 - Coleta de resíduos não-perigosos 38.12-2-00 - Coleta de resíduos perigosos 38.21-1-00 - Tratamento e disposição de resíduos não-perigosos 38.22-0-00 - Tratamento e disposição de resíduos perigosos 41.20-4-00 - Construção de edifícios 42.11-1-01 - Construção de rodovias e ferrovias 42.13-8-00 - Obras de urbanização - ruas, praças e calçadas 42.21-9-02 - Construção de estações e redes de distribuição de energia elétrica 42.92-8-01 - Montagem de estruturas metálicas 42.99-5-01 - Construção de instalações esportivas e recreativas 43.13-4-00 - Obras de terraplenagem 43.21-5-00 - Instalação e manutenção elétrica		
CÓDIGO E DESCRIÇÃO DA NATUREZA JURÍDICA 230-5 - Empresa Individual de Responsabilidade Limitada (de Natureza Empresári		
LOGRADOURO AV AV 13	NÚMERO 28	COMPLEMENTO QUADRA126
CEP 65.130-000	BAIRRO/DISTRITO MAIOBAO	MUNICÍPIO PACO DO LUMIAR
UF MA	ENDEREÇO ELETRÔNICO JOSIMIELADM123@GMAIL.COM	
TELEFONE (98) 3237-3385/ (98) 8315-1451		
ENTE FEDERATIVO RESPONSÁVEL (EFR) *****		
SITUAÇÃO CADASTRAL ATIVA	DATA DA SITUAÇÃO CADASTRAL 10/09/2010	
MOTIVO DE SITUAÇÃO CADASTRAL		
SITUAÇÃO ESPECIAL *****	DATA DA SITUAÇÃO ESPECIAL *****	

Aprovado pela Instrução Normativa RFB nº 1.863, de 27 de dezembro de 2018.

Emitido no dia 14/06/2021 às 07:47:18 (data e hora de Brasília).

Página: 1/3



REPÚBLICA FEDERATIVA DO BRASIL

CADASTRO NACIONAL DA PESSOA JURÍDICA

NÚMERO DE INSCRIÇÃO 12.508.451/0001-13 MATRIZ	COMPROVANTE DE INSCRIÇÃO E DE SITUAÇÃO CADASTRAL	DATA DE ABERTURA 10/09/2010
NOME EMPRESARIAL S COMERCIO EIRELI		
CÓDIGO E DESCRIÇÃO DAS ATIVIDADES ECONÔMICAS SECUNDÁRIAS 43.22-3-02 - Instalação e manutenção de sistemas centrais de ar condicionado, de ventilação e refrigeração 43.29-1-04 - Montagem e instalação de sistemas e equipamentos de iluminação e sinalização em vias públicas, portos e aeroportos 43.30-4-02 - Instalação de portas, janelas, tetos, divisórias e armários embutidos de qualquer material 43.99-1-03 - Obras de alvenaria 43.99-1-05 - Perfuração e construção de poços de água 45.20-0-05 - Serviços de lavagem, lubrificação e polimento de veículos automotores (Dispensada *) 45.20-0-06 - Serviços de borracharia para veículos automotores (Dispensada *) 45.30-7-06 - Representantes comerciais e agentes do comércio de peças e acessórios novos e usados para veículos automotores (Dispensada *) 46.16-8-00 - Representantes comerciais e agentes do comércio de têxteis, vestuário, calçados e artigos de viagem (Dispensada *) 46.42-7-02 - Comércio atacadista de roupas e acessórios para uso profissional e de segurança do trabalho (Dispensada *) 47.44-0-05 - Comércio varejista de materiais de construção não especificados anteriormente 47.53-9-00 - Comércio varejista especializado de eletrodomésticos e equipamentos de áudio e vídeo (Dispensada *) 47.57-1-00 - Comércio varejista especializado de peças e acessórios para aparelhos eletroeletrônicos para uso doméstico, exceto informática e comunicação (Dispensada *) 47.61-0-03 - Comércio varejista de artigos de papelaria (Dispensada *) 49.23-0-02 - Serviço de transporte de passageiros - locação de automóveis com motorista 49.24-8-00 - Transporte escolar 50.22-0-01 - Transporte por navegação interior de passageiros em linhas regulares, municipal, exceto travessia 56.20-1-04 - Fornecimento de alimentos preparados preponderantemente para consumo domiciliar (Dispensada *) 71.19-7-03 - Serviços de desenho técnico relacionados à arquitetura e engenharia (Dispensada *) 77.11-0-00 - Locação de automóveis sem condutor		
CÓDIGO E DESCRIÇÃO DA NATUREZA JURÍDICA 230-5 - Empresa Individual de Responsabilidade Limitada (de Natureza Empresári		
LOGRADOURO AV AV 13	NÚMERO 28	COMPLEMENTO QUADRA126
CEP 65.130-000	BAIRRO/DISTRITO MAIOBAO	MUNICÍPIO PACO DO LUMIAR
UF MA	ENDEREÇO ELETRÔNICO JOSIMIELADM123@GMAIL.COM	
TELEFONE (98) 3237-3385/ (98) 8315-1451		
ENTE FEDERATIVO RESPONSÁVEL (EFR) *****		
SITUAÇÃO CADASTRAL ATIVA	DATA DA SITUAÇÃO CADASTRAL 10/09/2010	
MOTIVO DE SITUAÇÃO CADASTRAL		
SITUAÇÃO ESPECIAL *****	DATA DA SITUAÇÃO ESPECIAL *****	

Aprovado pela Instrução Normativa RFB nº 1.863, de 27 de dezembro de 2018.

Emitido no dia 14/06/2021 às 07:47:18 (data e hora de Brasília).

Página: 2/3



REPÚBLICA FEDERATIVA DO BRASIL

CADASTRO NACIONAL DA PESSOA JURÍDICA

NÚMERO DE INSCRIÇÃO 12.508.451/0001-13 MATRIZ	COMPROVANTE DE INSCRIÇÃO E DE SITUAÇÃO CADASTRAL	DATA DE ABERTURA 10/09/2010
NOME EMPRESARIAL J S COMERCIO EIRELI		
CÓDIGO E DESCRIÇÃO DAS ATIVIDADES ECONÔMICAS SECUNDÁRIAS 77.32-2-01 - Aluguel de máquinas e equipamentos para construção sem operador, exceto andaimes 77.39-0-03 - Aluguel de palcos, coberturas e outras estruturas de uso temporário, exceto andaimes 77.39-0-99 - Aluguel de outras máquinas e equipamentos comerciais e industriais não especificados anteriormente, sem operador 80.11-1-01 - Atividades de vigilância e segurança privada 80.20-0-01 - Atividades de monitoramento de sistemas de segurança eletrônico (Dispensada *) 81.11-7-00 - Serviços combinados para apoio a edifícios, exceto condomínios prediais 81.21-4-00 - Limpeza em prédios e em domicílios 81.22-2-00 - Imunização e controle de pragas urbanas 81.30-3-00 - Atividades paisagísticas 90.01-9-01 - Produção teatral (Dispensada *) 90.01-9-06 - Atividades de sonorização e de iluminação 95.11-8-00 - Reparação e manutenção de computadores e de equipamentos periféricos (Dispensada *)		
CÓDIGO E DESCRIÇÃO DA NATUREZA JURÍDICA 230-5 - Empresa Individual de Responsabilidade Limitada (de Natureza Empresári		
LOGRADOURO AV AV 13	NÚMERO 28	COMPLEMENTO QUADRA126
CEP 65.130-000	BAIRRO/DISTRITO MAIOBAO	MUNICÍPIO PACO DO LUMIAR
UF MA	TELEFONE (98) 3237-3385/ (98) 8315-1451	
ENDEREÇO ELETRÔNICO JOSIMIELADM123@GMAIL.COM		
ENTE FEDERATIVO RESPONSÁVEL (EFR) *****		
SITUAÇÃO CADASTRAL ATIVA	DATA DA SITUAÇÃO CADASTRAL 10/09/2010	
MOTIVO DE SITUAÇÃO CADASTRAL		
SITUAÇÃO ESPECIAL *****	DATA DA SITUAÇÃO ESPECIAL *****	

(*) A dispensa de alvarás e licenças é direito do empreendedor que atende aos requisitos constantes na Resolução CGSIM nº 51, de 11 de junho de 2019, ou da legislação própria encaminhada ao CGSIM pelos entes federativos, não tendo a Receita Federal qualquer responsabilidade quanto às atividades dispensadas.

Aprovado pela Instrução Normativa RFB nº 1.863, de 27 de dezembro de 2018.

Emitido no dia 14/06/2021 às 07:47:18 (data e hora de Brasília).

Página: 3/3



Governo do Estado do Maranhão
 Secretaria de Estado de Indústria e comércio - SEINC
 Junta Comercial do Estado do Maranhão



CERTIDÃO SIMPLIFICADA

Sistema Nacional de Registro de Empresas Mercantis - SINREM

Certificamos que as informações abaixo constam dos documentos arquivados
 nesta Junta Comercial e são vigentes na data da sua expedição.

Nome Empresarial: J S COMERCIO EIRELI		Protocolo: MAC2101296883	
Natureza Jurídica: Empresa Individual de Responsabilidade Limitada (de Natureza Empresária)			
NIRE (Sede) 21600189438	CNPJ 12.508.451/0001-13	Arquivamento do Ato Constitutivo 10/09/2010	Início de Atividade 10/09/2010
Endereço Completo Avenida AV 13, Nº 28, QUADRA 126; MAIOBAO - Paço do Lumiar/MA - CEP 65130-000			
Objeto 4742300 - COMERCIO VAREJISTA DE MATERIAL ELETRICO 46.16-8-00 - REPRESENTANTES COMERCIAIS E AGENTES DO COMERCIO DE TEXTÉIS, VESTUÁRIO CALÇADOS E ARTIGOS DE VIAGEM 18.13-0-01 - IMPRESSÃO DE MATERIAL PARA USO PUBLICITÁRIO 18.13-0-99 - IMPRESSÃO DE MATERIAL PARA OUTROS USOS 33.12-1-02 - MANUTENÇÃO E REPARAÇÃO DE APARELHOS E INSTRUMENTOS DE MEDIDA, TESTE E CONTROLE 33.12-1-03 - MANUTENÇÃO E REPARAÇÃO DE APARELHOS ELETROMÉDICOS E ELETROTERAPEÚTICOS E EQUIPAMENTOS DE IRRADIAÇÃO 36.00-6-01 - CAPTACAO, TRATAMENTO E DISTRIBUICAO DE AGUA 37.02-9-00 - ATIVIDADES RELACIONADAS A ESGOTO, EXCETO A GESTAO DE REDES 38.11-4-00 - COLETA DE RESIDUOS NAO-PERIGOSOS 38.12-2-00 - COLETA DE RESIDUOS PERIGOSOS 38.21-1-00 - TRATAMENTO E DISPOSICAO DE RESIDUOS NAO-PERIGOSOS 38.22-0-00 - TRATAMENTO E DISPOSICAO DE RESIDUOS PERIGOSOS 41.20-4-00 - CONSTRUCAO DE EDIFICIOS 42.21-9-02 - CONSTRUCAO DE ESTACOES E REDES DE DISTRIBUICAO DE ENERGIA ELÉTRICA 42.92-8-01 - MONTAGEM DE ESTRUTURAS METÁLICAS 43.21-5-00 - INSTALACAO E MANUTENCAO ELÉTRICA 43.22-3-02 - INSTALACAO E MANUTENCAO DE SISTEMAS CENTRAIS DE AR CONDICIONADO, DE VENTILACAO E REFRIGERACAO 43.29-1-04 - MONTAGEM E INSTALACAO DE SISTEMAS E EQUIPAMENTOS DE ILUMINACAO E SINALIZACAO EM VIAS PÚBLICAS, PORTOS E AEROPORTOS 43.30-4-02 - INSTALACAO DE PORTAS, JANELAS, TETOS, DIVISORIAS E ARMARIOS EMBUTIDOS DE QUALQUER MATERIAL 43.99-1-05 - PERFURACAO E CONSTRUCAO DE POCOS DE AGUA 45.20-0-05 - SERVICOS DE LAVAGEM, LUBRIFICACAO E POLIMENTO DE VEICULOS AUTOMOTORES 45.20-0-06 - SERVICOS DE BORRACHARIA PARA VEICULOS AUTOMOTORES 4530-7/06 - REPRESENTANTES COMERCIAIS E AGENTES DO COMERCIO DE PECAS E ACESSORIOS NOVOS E USADOS PARA VEICULOS AUTOMOTORES 47.53-9-00 - COMERCIO VAREJISTA ESPECIALIZADO DE ELETRODOMESTICOS E EQUIPAMENTOS DE AUDIO E VIDEO 47.57-1-00 - COMERCIO VAREJISTA ESPECIALIZADO DE PECAS E ACESSORIOS PARA APARELHOS ELETROELETRONICOS PARA USO DOMESTICO, EXCETO INFORMATICA E COMUNICACAO 47.61-0-03 - COMERCIO VAREJISTA DE ARTIGOS DE PAPELARIA 49.23-0-02 - SERVICIO DE TRANSPORTE DE PASSAGEIROS - LOCAÇÃO DE AUTOMOVEIS COM MOTORISTA 56.20-1-04 - FORNECIMENTO DE ALIMENTOS PREPARADOS PREPONDERANTEMENTE PARA CONSUMO DOMICILIAR 71.19-7-03 - SERVICOS DE DESENHO TECNICO RELACIONADOS A ARQUITETURA E ENGENHARIA 77.11-0-00 - LOCAÇÃO DE AUTOMOVEIS SEM CONDUTOR 77.32-2-01 - ALUGUEL DE MAQUINAS E EQUIPAMENTOS PARA CONSTRUCAO SEM OPERADOR, EXCETO ANDAIMES 77.39-0-03 - ALUGUEL DE PALCOS, COBERTURAS E OUTRAS ESTRUTURAS DE USO TEMPORARIO, EXCETO ANDAIMES 77.39-0-99 - ALUGUEL DE OUTRAS MAQUINAS E EQUIPAMENTOS COMERCIAIS E INDUSTRIAIS NAO ESPECIFICADOS ANTERIORMENTE, SEM OPERADOR (RETROESCAVADEIRA PARA DEMOLICAO DE PAREDES E COLUNAS, ESCAVAR BURACOS) 80.11-1-01 - ATIVIDADES DE VIGILANCIA E SEGURANCA PRIVADA 80.20-0-01 - ATIVIDADES DE MONITORAMENTO DE SISTEMAS DE SEGURANCA ELETRONICO (DISPENSADA *) 81.11-7-00 - SERVICOS COMBINADOS PARA APOIO A EDIFICIOS, EXCETO CONDOMINIOS PREDIAIS 81.21-4-00 - LIMPEZA EM PREDIOS E EM DOMICILIOS 81.22-2-00 - IMUNIZACAO E CONTROLE DE PRAGAS URBANAS 90.01-9-01 - PRODUCAO TEATRAL 90.01-9-06 - ATIVIDADES DE SONORIZACAO E DE ILUMINACAO 95.11-8-00 - REPARACAO E MANUTENCAO DE COMPUTADORES E DE EQUIPAMENTOS PERIFERICOS 5022-0/01 - TRANSPORTE POR NAVEGACAO INTERIOR DE PASSAGEIROS EM LINHAS REGULARES, MUNICIPAL, EXCETO TRAVESSIA 28.22-4-01 - FABRICACAO DE MAQUINAS, EQUIPAMENTOS E APARELHOS PARA TRANSPORTE E ELEVAÇÃO DE PESSOAS, PECAS E ACESSORIOS 42.11-1-01 - CONSTRUCAO DE RODOVIAS E FERROVIAS 42.13-8-00 - OBRAS DE URBANIZACAO - RUAS, PRACAS E CALÇADAS 42.99-5-01 - CONSTRUCAO DE INSTALACOES ESPORTIVAS E RECREATIVAS 43.13-4-00 - OBRAS DE TERRAPLENAGEM 43.99-1-03 - OBRAS DE ALVENARIA 49.24-8-00 - TRANSPORTE ESCOLAR 8130-3/00 - ATIVIDADES PAISAGISTICAS 2824-1/02 - FABRICACAO DE APARELHOS E EQUIPAMENTOS DE AR CONDICIONADO PARA USO NAO INDUSTRIAL 4744-0/05 - COMERCIO VAREJISTA DE MATERIAIS DE CONSTRUCAO NAO ESPECIFICADOS ANTERIORMENTE 4642-7/02 - COMERCIO ATACADISTA DE ROUPAS E ACESSORIOS PARA USO PROFISSIONAL E DE SEGURANCA DO TRABALHO			
Capital R\$ 310.000,00 (trezentos e dez mil reais)		Porte ME (Microempresa)	
Capital Integralizado R\$ 310.000,00 (trezentos e dez mil reais)		Prazo de Duração Indeterminado	
Titular Nome JOSIMIEL JORGE DA SILVA	CPF 009.874.383-01	Administrador S	Início do Mandato 28/11/2017
		Término do Mandato	
Dados do Administrador Nome JOSIMIEL JORGE DA SILVA		CPF 009.874.383-01	Início do Mandato 19/04/2021
		Término do Mandato	
Último Arquivamento Data 26/04/2021	Número 20210567139	Ato/eventos 310 / 310 - OUTROS DOCUMENTOS DE INTERESSE DA EMPRESA / EMPRESARIO	Situação ATIVA Status SEM STATUS

Esta certidão foi emitida automaticamente em 18/08/2021, às 14:04:37 (horário de Brasília).
 Se impressa, verificar sua autenticidade no <https://www.empresafacil.ma.gov.br> com o código NMAGXB1R.



1 de 2

MODALIDADE
TP007-2021
PA 105-2021
FLS 247
Eirel
ASSINATURA



Governo do Estado do Maranhão
Secretaria de Estado de Indústria e comércio - SEINC
Junta Comercial do Estado do Maranhão



CERTIDÃO SIMPLIFICADA

Continuação

Sistema Nacional de Registro de Empresas Mercantis - SINREM

Certificamos que as informações abaixo constam dos documentos arquivados
nesta Junta Comercial e são vigentes na data da sua expedição.

Nome Empresarial: J S COMERCIO EIRELI	Protocolo: MAC2101298883
Natureza Jurídica: Empresa Individual de Responsabilidade Limitada (de Natureza Empresária)	

MAC2101298883

Lilian Theresa Rodrigues Mendonça
Secretário Geral



TRIBUNAL DE CONTAS DA UNIÃO

MODALIDADE	TP007.2021
PA	105.2021
F.S.	248
	Controll
ASSINATURA	

Consulta Consolidada de Pessoa Jurídica

Este relatório tem por objetivo apresentar os resultados consolidados de consultas eletrônicas realizadas diretamente nos bancos de dados dos respectivos cadastros. A responsabilidade pela veracidade do resultado da consulta é do Órgão gestor de cada cadastro consultado. A informação relativa à razão social da Pessoa Jurídica é extraída do Cadastro Nacional da Pessoa Jurídica, mantido pela Receita Federal do Brasil.

Consulta realizada em: 14/06/2021 07:03:58

Informações da Pessoa Jurídica:

Razão Social: **J S COMERCIO EIRELI**
CNPJ: **12.508.451/0001-13**

Resultados da Consulta Eletrônica:

Órgão Gestor: **TCU**
Cadastro: **Licitantes Inidôneos**
Resultado da consulta: **Nada Consta**

Para acessar a certidão original no portal do órgão gestor, clique [AQUI](#).

Órgão Gestor: **CNJ**
Cadastro: **CNIA - Cadastro Nacional de Condenações Cíveis por Ato de Improbidade Administrativa e Inelegibilidade**
Resultado da consulta: **Nada Consta**

Para acessar a certidão original no portal do órgão gestor, clique [AQUI](#).

Órgão Gestor: **Portal da Transparência**
Cadastro: **Cadastro Nacional de Empresas Inidôneas e Suspensas**
Resultado da consulta: **Nada Consta**

Para acessar a certidão original no portal do órgão gestor, clique [AQUI](#).

Órgão Gestor: **Portal da Transparência**
Cadastro: **CNEP - Cadastro Nacional de Empresas Punidas**
Resultado da consulta: **Nada Consta**

Para acessar a certidão original no portal do órgão gestor, clique [AQUI](#).

Obs: A consulta consolidada de pessoa jurídica visa atender aos princípios de simplificação e

18

racionalização de serviços públicos digitais. Fundamento legal: Lei nº 12.965, de 23 de abril de 2014, Lei nº 13.460, de 26 de junho de 2017, Lei nº 13.726, de 8 de outubro de 2018, Decreto nº-8.638 de 15, de janeiro de 2016:

MOBILIDADE
TP007.2021
PA 105-2021
FLS 250
Eccad
ASSINATURA

Consulta Quadro de Sócios e Administradores - QSA

CNPJ: 12.508.451/0001-13
NOME EMPRESARIAL: J S COMERCIO EIRELI
CAPITAL SOCIAL: R\$310.000,00 (Trezentos e dez mil reais)

O Quadro de Sócios e Administradores(QSA) constante da base de dados do Cadastro Nacional da Pessoa Jurídica (CNPJ) é o seguinte:

Nome/Nome Empresarial: JOSIMIEL JORGE DA SILVA
Qualificação: 65-Titular Pessoa Física Residente ou Domiciliado no Brasil

Para informações relativas à participação no QSA, acessar o e-CAC com certificado digital ou comparecer a uma unidade da RFB.
Emitido no dia 14/06/2021 às 07:48 (data e hora de Brasília).

JS COMÉRCIO EIRELI

CNPJ 12.508.451/0001-13

MODALIDADE
TP007-2021
PA 105-2021
FLS 251
Eurell
ASSINATURA

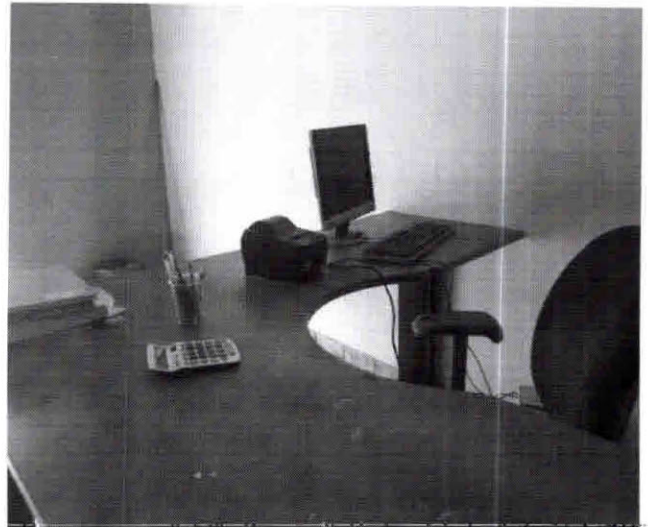
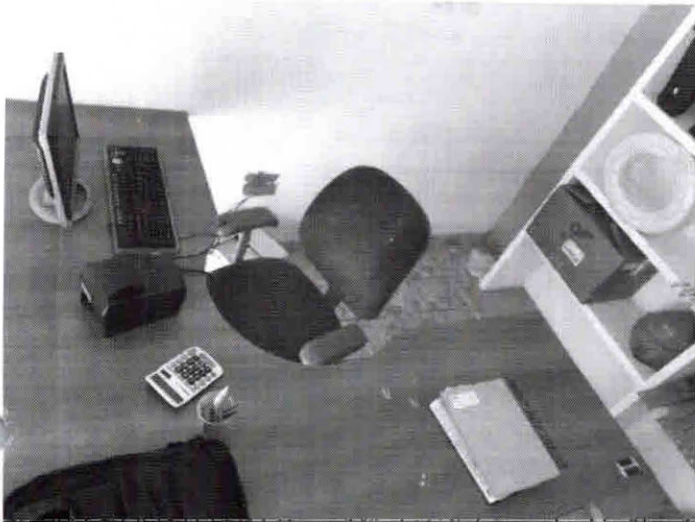

[Handwritten signatures and scribbles in blue ink]

Av. 13, Qd. 126, nº 28 - Maiobão - Paço do Lumiar/MA - CEP: 65130-000
Fone: (98)3237-3385/98137-0215
E-mail: josimieladm123@gmail.com

JS COMÉRCIO EIRELI

CNPJ 12.508.451/0001-13

TP007-2021
M. VALIDADE
PA 105.2021
FLS. 252
E-mail
R. SINAISIA



[Handwritten signatures and initials in blue ink]

Av. 13, Qd. 126, nº 28 - Maiobão - Paço do Lumiar/MA - CEP: 65130-000
Fone: (98)3237-3385/98137-0215
E-mail: josimieladm123@gmail.com

TP007.2021
PA 105.2021
FLS 253
Assinatura

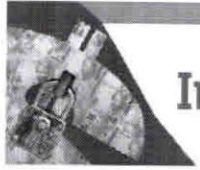

Improbidade Administrativa e Inelegibilidade

Certidão Negativa

Certifico que nesta data (14/06/2021 às 07:06) NÃO CONSTA no Cadastro Nacional de Condenações Cíveis por Ato de Improbidade Administrativa e Inelegibilidade registros de condenação com trânsito em julgado ou sanção ativa quanto ao CPF nº 009.874.383-01.

A condenação por atos de improbidade administrativa não implica automático e necessário reconhecimento da inelegibilidade do condenado.

Para consultas sobre inelegibilidade acesse portal do TSE em <http://divulgacontas.tse.jus.br/>

Esta certidão é expedida gratuitamente. Sua autenticidade pode ser por meio do número de controle 60C7.2A1F.8920.F183 no seguinte endereço: https://www.cnj.jus.br/improbidade_adm/autenticar_certidao.php

MODALIDADE
TR007-2021
PA 103-2021
FLS 254
Assinatura



TRIBUNAL DE CONTAS DA UNIÃO

CERTIDÃO NEGATIVA

DE

LICITANTES INIDÔNEOS

(Válida somente com a apresentação do CPF)

Nome completo: **JOSIMIEL JORGE DA SILVA**

CPF/CNPJ: **009.874.383-01**

O Tribunal de Contas da União CERTIFICA que, na presente data, o (a) requerente acima identificado(a) NÃO CONSTA da relação de responsáveis inidôneos para participar de licitação na administração pública federal, por decisão deste Tribunal, nos termos do art. 46 da Lei nº 8.443/92 (Lei Orgânica do TCU).

Não constam da relação consultada para emissão desta certidão os responsáveis ainda não notificados do teor dos acórdãos condenatórios, aqueles cujas condenações tenham tido seu prazo de vigência expirado, bem como aqueles cujas apreciações estejam suspensas em razão de interposição de recurso com efeito suspensivo ou de decisão judicial.

Certidão emitida às 07:04:52 do dia 14/06/2021, com validade de trinta dias a contar da emissão.

A veracidade das informações aqui prestadas podem ser confirmadas no sítio <https://contas.tcu.gov.br/ords/f?p=INABILITADO:5>

Código de controle da certidão: FS5N140621070452

Atenção: qualquer rasura ou emenda invalidará este documento.



JS COMÉRCIO EIRELI



CNPJ: 12.508.451/0001-13

TOMADA DE PREÇOS N.º 07/2021 - CPL
PROCESSO ADMINISTRATIVO N.º 105/2021

MODALIDADE	TP007-2021
PA	105-2021
FLS	255
ASSINATURA	<i>[Handwritten Signature]</i>

TERMO DE COMPROMISSO DE CUMPRIMENTO DA LEGISLAÇÃO TRABALHISTA, PREVIDENCIÁRIA E DE SEGURANÇA E SAÚDE DO TRABALHO

À
COMISSÃO PERMANENTE DE LICITAÇÃO - CPL
PREFEITURA MUNICIPAL DE BOM JARDIM
Av. José Pedro Vasconcelos, S/N - Centro.
CEP: 65.380-000 — Bom Jardim (MA).

Prezados Senhores,

A empresa **JS COMÉRCIO EIRELI**, CNPJ 12.508.451/0001-13 sediada em Av. 13, Qd.126, nº 28 Cep: 65130-000 - Maiobão – Paço do Lumiar – MA por intermédio de seu representante legal Sr. Josimiel Jorge da Silva portador da Carteira de Identidade nº 16708552001-9 SSP MA e do CPF n.º 009.874.383-01, DECLARA para os fins de direito, caso seja declarada vencedora do certame e celebrado o respectivo Contrato Administrativo, que se compromete a observar a legislação trabalhista, previdenciária e de segurança e saúde do trabalho, responsabilizando-se pela formalização e registro contratuais e pela previsão de gastos com meio ambiente do trabalho, incluindo equipamentos de proteção.

Declaramos ainda, ter ciência que "a falsidade de declaração, resultará na inabilitação desta empresa e caracterizará o crime de que trata o Art. 299 do Código Penal, sem prejuízo do enquadramento em outras figuras penais e das sanções administrativas previstas na Lei nº 8.666/93 e alterações posteriores, bem como demais normas pertinentes à espécie".

Paço do Lumiar/MA, 15 de Julho de 2021.

J.S. Comercio Eireli
CNPJ 12.508.451/0001-13
Josimiel Jorge da Silva
Titular-Proprietario
ID 1670855200-19

Av. 13, Qd.126, nº 28 - Maiobão – Paço do Lumiar/MA - CEP: 65130-000

Fone: (98)3237-3385/98137-0215

E-mail: josimieladm123@gmail.com



JS COMÉRCIO EIRELI

CNPJ: 12.508.451/0001-13



MODALIDADE	1007-2021
PA	105-2021
FLS	256
Assinatura	Eireli

TOMADA DE PREÇOS N.º 07/2021 - CPL
PROCESSO ADMINISTRATIVO N.º 105/2021

DECLARAÇÃO DE ELABORACAO INDEPENDENTE DE PROPOSTA

À
COMISSÃO PERMANENTE DE LICITAÇÃO - CPL
PREFEITURA MUNICIPAL DE BOM JARDIM
Av. José Pedro Vasconcelos, S/N - Centro.
CEP: 65.380-000 — Bom Jardim (MA).

Prezados Senhores,

A empresa **JS COMÉRCIO EIRELI**, CNPJ 12.508.451/0001-13 sediada em Av. 13, Qd.126, nº 28 Cep: 65130-000 - Maiobão – Paço do Lumiar – MA por intermédio de seu representante legal Sr. Josimiel Jorge da Silva portador da Carteira de Identidade nº 16708552001-9 SSP MA e do CPF n.º 009.874.383-01 assim declara, examinado o Edital, declara sob as penas da Lei, em especial o art. 299 do Código Penal Brasileiro, que:

- A proposta anexa foi elaborada de maneira independente (pelo licitante), e que o conteúdo da proposta anexa não foi, no todo ou em parte, direta ou indiretamente, informado a, discutido com ou recebido de qualquer outro participante potencial ou de fato da Tomada de Preços n.º 007/2021 - CPL, por qualquer meio ou por qualquer pessoa;
- A intenção de apresentar a proposta anexa não foi, no todo ou em parte, direta ou indiretamente, informado a, discutido com ou recebido de qualquer outro participante potencial ou de fato da Tomada de Preços n.º 007/2021 - CPL, por qualquer meio ou por qualquer pessoa;
- Que não tentou, por qualquer meio ou por qualquer pessoa, influir na decisão de qualquer outro participante potencial ou de fato da Tomada de Preços n.º 007/2021 - CPL quanto a participar ou não da referida licitação;
- Que o conteúdo da proposta anexa não será, no todo ou em parte, direta ou indiretamente, comunicado a ou discutido com qualquer outro participante potencial ou de fato da Tomada de Preços n.º 007/2021 - CPL antes da adjudicação do objeto da referida licitação;
- Que o conteúdo da proposta anexa não foi, no todo ou em parte, direta ou indiretamente, informado a, discutido com ou recebido de qualquer integrante de Bom Jardim/MA antes da abertura oficial das propostas;
- Que está plenamente ciente do teor e da extensão desta declaração e que detém plenos poderes e informação para firmá-la.

Paço do Lumiar/MA, 15 de Julho de 2021.

J.S. Comercio Eireli
CNPJ 12.508.451/0001-13
Josimiel Jorge da Silva
Titular-Proprietário
ID.1670855200-19

Av. 13, Qd.126, nº 28 - Maiobão – Paço do Lumiar/MA - CEP: 65130-000

Fone: (98)3237-3385/98137-0215

E-mail: josimieladm123@gmail.com



JS COMÉRCIO EIRELI



CNPJ: 12.508.451/0001-13

TOMADA DE PREÇOS N.º 07/2021 - CPL
PROCESSO ADMINISTRATIVO N.º 105/2021

MODALIDADE	T007.2021
PA	105.2021
FLS	057
ASSINATURA	<i>Eireli</i>

DECLARAÇÃO DE INEXISTÊNCIA DE FATO IMPEDITIVO DE HABILITAÇÃO

À
COMISSÃO PERMANENTE DE LICITAÇÃO - CPL
PREFEITURA MUNICIPAL DE BOM JARDIM
Av. José Pedro Vasconcelos, S/N - Centro.
CEP: 65.380-000 — Bom Jardim (MA).

Prezados Senhores,

A empresa **JS COMÉRCIO EIRELI**, CNPJ 12.508.451/0001-13 sediada em Av. 13, Qd.126, nº 28 Cep: 65130-000 - Maiobão – Paço do Lumiar – MA por intermédio de seu representante legal Sr. Josimiel Jorge da Silva portador da Carteira de Identidade nº 16708552001-9 SSP MA e do CPF n.º 009.874.383-01, DECLARA expressamente que se sujeita às condições estabelecidas no Edital acima citado e que acatará integralmente qualquer decisão que venha a ser tomada pelo licitador quanto às proponentes que tenham atendido às condições estabelecidas no Edital e que demonstrem integral capacidade de executar o objeto previsto. DECLARA, ainda, para todos os fins de direito, a inexistência de fatos supervenientes impeditivos da habilitação ou que comprometa a idoneidade da proponente nos termos do Artigo 32, parágrafo 2º, e artigo 97 da Lei no 8.666/93, e alterações subsequentes, cientes da obrigatoriedade de informar ocorrências posteriores.

DE CIÊNCIA: Estamos de pleno acordo e concordamos expressamente com todas as condições especificadas no EDITAL E ANEXOS DA Tomada de Preços n.º Tomada de Preços n.º 007/2021 /2021 - CPL, relativo à PREFEITURA MUNICIPAL DE BOM JARDIM - MA, tomamos conhecimento de todas as informações e das condições locais para o cumprimento das obrigações, objeto desta licitação, bem como aceitamos na íntegra todas as condições deste edital, ressalvado o nosso direito recursal e que garantimos a execução do (s) serviço (s) no(s) prazo(s) e condições estabelecidos na licitação.

Paço do Lumiar/MA, 15 de Julho de 2021.

J.S. Comercio Eireli
CNPJ 12.508.451/0001-13
Josimiel Jorge da Silva
Titular-Proprietario
ID 1670855200-19

Av. 13, Qd.126, nº 28 - Maiobão – Paço do Lumiar/MA - CEP: 65130-000

Fone: (98)3237-3385/98137-0215

E-mail: josimieladm123@gmail.com



J S COMÉRCIO EIRELI

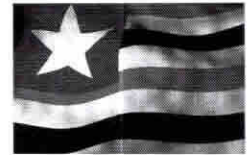

CNPJ: 12.508.451/0001-13

PROCESSO ADMINISTRATIVO N.º 105/2021

MODALIDADE	TP007.2021
PA	105.2021
FLS.	258
ASSINATURA	<i>[Handwritten Signature]</i>

DECLARAÇÃO DE SUJEIÇÃO AO EDITAL

À
COMISSÃO PERMANENTE DE LICITAÇÃO - CPL
PREFEITURA MUNICIPAL DE BOM JARDIM
Av. José Pedro Vasconcelos, S/N - Centro.
CEP: 65.380-000 — Bom Jardim (MA).

Declaramos expressamente que:

Concordamos integralmente e sem qualquer restrição com as condições expressas na TOMADA DE PREÇO N.º Tomada de Preços n.º 007/2021 /2021, bem assim com as condições de contratação, estabelecidas na minuta do Contrato que nos foi fornecida com o Edital.

Manteremos válida esta Proposta pelo prazo mínimo de 60 (sessenta) dias consecutivos, a contar da data da sua apresentação e abertura.

Temos conhecimento dos locais e das condições de execução dos serviços.

Esclarecemos, finalmente, que o portador desta proposta está autorizado e habilitado a prestar a essa Comissão os esclarecimentos e informações adicionais que forem considerados necessários, bem como, assinar, concordar, desistir, interpor recurso, firmar compromisso e todos os atos inerentes ao procedimento licitatório.

Paço do Lumiar/MA, 15 de Julho de 2021.

[Handwritten Signature]
J.S. Comércio Eireli
CNPJ 12.508.451/0001-13
Josimiel Jorge da Silva
Titular-Proprietário
ID 1670855200-19

Av. 13, Qd. 126, nº 28 - Maiobão - Paço do Lumiar/MA - CEP: 65130-000

Fone: (98)3237-3385/98137-0215

E-mail: josimieladm123@gmail.com



JS COMÉRCIO EIRELI



CNPJ: 12.508.451/0001-13

TOMADA DE PREÇOS N.º 07/2021 - CPL
PROCESSO ADMINISTRATIVO N.º 105/2021

MODALIDADE	TP007-2021
PA	105-2021
FLV	259
SIGNATARIO	Caarl

DECLARAÇÃO EXPRESSA DE TOTAL CONCORDÂNCIA COM OS TERMOS DO EDITAL

À
COMISSÃO PERMANENTE DE LICITAÇÃO - CPL
PREFEITURA MUNICIPAL DE BOM JARDIM
Av. José Pedro Vasconcelos, S/N - Centro,
CEP: 65.380-000 — Bom Jardim (MA).

Prezados Senhores,

A empresa **JS COMÉRCIO EIRELI**, CNPJ 12.508.451/0001-13 sediada em Av. 13, Qd.126, n.º 28 Cep: 65130-000 - Maiobão – Paço do Lumiar – MA por intermédio de seu representante legal Sr. Josimiel Jorge da Silva portador da Carteira de Identidade n.º 16708552001-9 SSP MA e do CPF n.º 009.874.383-01, **DECLARA**, para os devidos fins licitatórios da Tomada de Preços n.º 007/2021 - CPL **que possui todos os requisitos exigidos para habilitação**, que concordamos com todos os termos descritos no edital e seus anexos e que temos pleno e total conhecimento da realização dos trabalhos do certame.

Declaramos ainda, ter ciência que "a falsidade de declaração, resultará na inabilitação desta empresa e caracterizará o crime de que trata o Art. 299 do Código Penal, sem prejuízo do enquadramento em outras figuras penais e das sanções administrativas previstas na Lei n.º 8.666/93 e alterações posteriores, bem como demais normas pertinentes à espécie".

Paço do Lumiar/MA, 15 de Julho de 2021.

J.S. Comercio Eireli
CNPJ 12.508.451/0001-13
Josimiel Jorge da Silva
Titular-Proprietario
ID: 1670855200-19

Av. 13, Qd.126, n.º 28 - Maiobão – Paço do Lumiar/MA - CEP: 65130-000

Fone: (98)3237-3385/98137-0215

E-mail: josimieladm123@gmail.com



JS COMÉRCIO EIRELI



CNPJ: 12.508.451/0001-13

TOMADA DE PREÇOS N.º 07/2021 - CPL
PROCESSO ADMINISTRATIVO N.º 105/2021

MODALIDADE	TPO07-2021
PA	105.2021
FLS.	160
ASSINATURA	Eurel

DECLARAÇÃO DE PLENO CONHECIMENTO E ATENDIMENTO ÀS EXIGÊNCIAS DE HABILITAÇÃO

À
COMISSÃO PERMANENTE DE LICITAÇÃO - CPL
PREFEITURA MUNICIPAL DE BOM JARDIM
Av. José Pedro Vasconcelos, S/N - Centro.
CEP: 65.380-000 — Bom Jardim (MA).

Prezados Senhores,

JS COMÉRCIO EIRELI, CNPJ 12.508.451/0001-13 sediada em Av. 13, Qd.126, nº 28 Cep: 65130-000 - Maiobão – Paço do Lumiar – MA por intermédio de seu representante legal Sr. Josimiel Jorge da Silva portador da Carteira de Identidade nº 16708552001-9 SSP MA e do CPF n.º 009.874.383-01, D E C L A R A, sob as penas da lei, nos termos do art.18, inciso VI do Decreto Estadual nº 28.790, de 19 de dezembro de 2012, que tem conhecimento e atende plenamente as exigências de habilitação do Edital do TOMADA DE PREÇOS Nº 007/2021.

Declara, outrossim, conhecer na íntegra o edital e seus anexos e que se submete a todos os seus termos.

Paço do Lumiar/MA, 15 de Julho de 2021.

J.S. Comércio Eireli
CNPJ 12.508.451/0001-13
Josimiel Jorge da Silva
Titular-Proprietário
ID:1670855200-19

Av. 13, Qd.126, nº 28 - Maiobão – Paço do Lumiar/MA - CEP: 65130-000

Fone: (98)3237-3385/98137-0215

E-mail: josimieladm123@gmail.com



JS COMÉRCIO EIRELI



CNPJ: 12.508.451/0001-13

TP	007-2021
PA	105-2021
PLS	261
Assinatura	<i>[Handwritten Signature]</i>

**TOMADA DE PREÇOS N.º 07/2021 - CPL
PROCESSO ADMINISTRATIVO N.º 105/2021**

DECLARAÇÃO DE INDICAÇÃO DO RESPONSÁVEL TÉCNICO

À
COMISSÃO PERMANENTE DE LICITAÇÃO - CPL
PREFEITURA MUNICIPAL DE BOM JARDIM
Av. José Pedro Vasconcelos, S/N - Centro.
CEP: 65.380-000 — Bom Jardim (MA).

Prezados Senhores,

A empresa **JS COMÉRCIO EIRELI**, CNPJ 12.508.451/0001-13 sediada em Av. 13, Qd.126, nº 28 Cep: 65130-000 - Maiobão – Paço do Lumiar – MA vem, pelo seu representante legal infra-assinado, indicar o Engenheiro Civil, Alcebiades Adalto de Souza, portador do CPF nº 062.059.503-59 e registro no CREA Nº 1101310529 como responsável técnico dos serviços objeto da Tomada de Preços n.º Tomada de Preços n.º 007/2021 /2021 – CPL, promovido pela Prefeitura Municipal de Bom Jardim/MA.

Declara, ainda, que, se inevitável, a substituição será feita por profissional com qualificação técnica igual ou superior à do substituído e com informação imediata à Prefeitura Municipal de Bom Jardim - MA.

Paço do Lumiar/MA, 15 de Julho de 2021.

J.S. Comércio Eireli
CNPJ 12.508.451/0001-13
Josimiel Jorge da Silva
Titular-Proprietário
ID 1670855200-19

Av. 13, Qd.126, nº 28 - Maiobão – Paço do Lumiar/MA - CEP: 65130-000

Fone: (98)3237-3385/98137-0215

E-mail: josimieladm123@gmail.com



JS COMÉRCIO EIRELI



CNPJ: 12.508.451/0001-13

TOMADA DE PREÇOS N.º 07/2021 - CPL
PROCESSO ADMINISTRATIVO N.º 105/2021

MODALIDADE	TP007-2021
PA	105-2021
FLS.	262
	Edcl

DECLARAÇÃO DE LOCALIZAÇÃO E FUNCIONAMENTO

À
COMISSÃO PERMANENTE DE LICITAÇÃO - CPL
PREFEITURA MUNICIPAL DE BOM JARDIM
Av. José Pedro Vasconcelos, S/N - Centro.
CEP: 65.380-000 — Bom Jardim (MA).

Prezados Senhores,

A empresa **JS COMÉRCIO EIRELI**, CNPJ 12.508.451/0001-13 sediada em Av. 13, Qd.126, n.º 28 Cep: 65130-000 - Maiobão – Paço do Lumiar – MA por intermédio de seu representante legal Sr. Josimiel Jorge da Silva portador da Carteira de Identidade n.º 16708552001-9 SSP MA e do CPF n.º 009.874.383-01, se encontra em pleno funcionamento no endereço acima, dotado de instalações, recursos humanos, equipamentos, máquinas e mobiliários pertinentes as suas atividades sendo o local adequado e compatível para o cumprimento do objeto.

Informamos também que as instalações físicas para armazenamento e transporte dos produtos, encontram-se boas condições higiênicas – sanitárias como: local limpo, arejado, livre de pragas, etc. dentro das normas da vigilância sanitária (Resolução RDC n.º 216 de 11/09/2004).

Declaramos que assumo inteira responsabilidade por todas as informações dispostas nesta declaração, eximindo a **Prefeitura Municipal de Bom Jardim/MA** de qualquer responsabilidade sobre as informações prestadas por esta empresa.

Declaramos que os dados são de nossa inteira responsabilidade e responderemos, na forma da Lei, por qualquer prejuízo decorrente de falsidade de informações.

Paço do Lumiar/MA, 15 de Julho de 2021.

J.S. Comércio Eireli
CNPJ: 12.508.451/0001-13
Josimiel Jorge da Silva
Titular-Proprietário
ID 1670855200-19

Av. 13, Qd.126, n.º 28 - Maiobão – Paço do Lumiar/MA - CEP: 65130-000

Fone: (98)3237-3385/98137-0215

E-mail: josimieladm123@gmail.com



JS COMÉRCIO EIRELI



CNPJ: 12.508.451/0001-13

TOMADA DE PREÇOS N.º 07/2021 - CPL
PROCESSO ADMINISTRATIVO N.º 105/2021

MODALIDADE	T/007-2021
PA	105-2021
PLS	263
ASSINATURA	<i>Excel</i>

DECLARAÇÃO DE CUMPRIMENTO DOS REQUISITOS DE HABILITAÇÃO PARA MICROEMPRESAS E EMPRESAS DE PEQUENO PORTE

À
COMISSÃO PERMANENTE DE LICITAÇÃO - CPL
PREFEITURA MUNICIPAL DE BOM JARDIM
Av. José Pedro Vasconcelos, S/N - Centro.
CEP: 65.380-000 — Bom Jardim (MA).

Prezados Senhores,

A empresa **JS COMÉRCIO EIRELI**, CNPJ 12.508.451/0001-13 sediada em Av. 13, Qd.126, nº 28 Cep: 65130-000 - Maiobão – Paço do Lumiar – MA por intermédio de seu representante legal Sr. Josimiel Jorge da Silva portador(a) da Carteira de Identidade nº 16708552001-9 SSP MA e do CPF n.º 009.874.383-01, DECLARA, sob as penas da Lei, que cumpre plenamente as exigências e os requisitos de habilitação previstos no instrumento convocatório da Tomada de Preços em epígrafe, realizado pela **Prefeitura Municipal de Bom Jardim**, excetuando-se a eventual aplicação do permissivo estabelecido no art. 43 da Lei Complementar nº 123/2006 e Lei Complementar nº 147/2014, para a regularidade fiscal, inexistindo qualquer fato impeditivo de sua participação neste certame.

Paço do Lumiar/MA, 15 de Julho de 2021.

J.S. Comércio Eireli
CNPJ 12.508.451/0001-13
Josimiel Jorge da Silva
Titular-Proprietário
ID:1670855200-19

Av. 13, Qd.126, nº 28 - Maiobão – Paço do Lumiar/MA - CEP: 65130-000

Fone: (98)3237-3385/98137-0215

E-mail: josimieladm123@gmail.com



JS COMÉRCIO EIRELI



CNPJ: 12.508.451/0001-13

TOMADA DE PREÇOS N.º 07/2021 - CPL
PROCESSO ADMINISTRATIVO N.º 105/2021

TR	007-2021
PA	105-2021
FLS	264
	<i>Ezequiel</i>
ASSINATURA	

DECLARAÇÃO DE ENQUADRAMENTO DE MICROEMPRESA

À
COMISSÃO PERMANENTE DE LICITAÇÃO - CPL
PREFEITURA MUNICIPAL DE BOM JARDIM
Av. José Pedro Vasconcelos, S/N - Centro.
CEP: 65.380-000 — Bom Jardim (MA).

Prezados Senhores,

A empresa **JS COMÉRCIO EIRELI**, CNPJ 12.508.451/0001-13 sediada em Av. 13, Qd.126, nº 28 Cep: 65130-000 - Maiobão – Paço do Lumiar – MA por intermédio de seu representante legal Sr. Josimiel Jorge da Silva portador da Carteira de Identidade nº 16708552001-9 SSP MA e do CPF n.º 009.874.383-01, DECLARA, sob as penas da lei, que cumpre os requisitos legais para a qualificação como **Microempresa**, estabelecidos pela Lei Complementar nº 123, de 14.12.2006, em especial quanto ao seu art. 3º, estando apta a usufruir o tratamento favorecido estabelecido nessa Lei Complementar e no Decreto nº 6.204, de 05.09.2007. DECLARA, ainda, que a empresa está excluída das vedações constantes do parágrafo 4º do artigo 3º da Lei Complementar nº 123, de 14.12.2006, O valor da receita bruta anual da sociedade, no último exercício, não excedeu o limite fixado nos incisos I e II, art. 3.º, da Lei Complementar n.º 123/2006, alterada pela Lei nº 147/2014, Lei Complementar nº 155/2016, e que se compromete a promover a regularização de eventuais defeitos ou restrições existentes na documentação exigida para efeito de regularidade fiscal, caso seja declarada vencedora do certame.

Por fim, DECLARA que está ciente que a inverdade relativa às declarações ora prestadas sujeita a Declarante às penalidades legais, dentre elas a exclusão do certame licitatório.

Paço do Lumiar/MA, 15 de Julho de 2021.

J.S. Comercio Eireli
CNPJ 12.508.451/0001-13
Josimiel Jorge da Silva
Titular-Proprietario
ID 1670855200-19

Av. 13, Qd.126, nº 28 - Maiobão – Paço do Lumiar/MA - CEP: 65130-000
Fone: (98)3237-3385/98137-0215
E-mail: josimieladm123@gmail.com

34



JS COMÉRCIO EIRELI



CNPJ: 12.508.451/0001-13

TOMADA DE PREÇOS N.º 07/2021 - CPL
PROCESSO ADMINISTRATIVO N.º 105/2021

MODALIDADE	T1007.2021
PA	105-2021
FLS.	265
Assinatura	Eem

DECLARAÇÃO DE DISPONIBILIDADE DE INSTALAÇÕES, APARELHAMENTO E PESSOAL

À
COMISSÃO PERMANENTE DE LICITAÇÃO - CPL
PREFEITURA MUNICIPAL DE BOM JARDIM
Av. José Pedro Vasconcelos, S/N - Centro.
CEP: 65.380-000 — Bom Jardim (MA).

Prezados Senhores,

A empresa **JS COMÉRCIO EIRELI**, CNPJ 12.508.451/0001-13 sediada em Av. 13, Qd.126, n.º 28 Cep: 65130-000 - Maiobão – Paço do Lumiar – MA por intermédio de seu representante legal Sr. Josimiel Jorge da Silva portador da Carteira de Identidade n.º 16708552001-9 SSP MA e do CPF n.º 009.874.383-01, DECLARA, sob as penas da lei, que por ocasião da contratação disporá das instalações, dos veículos, dos equipamentos e do pessoal adequado e suficiente do objeto da licitação.

Paço do Lumiar/MA, 15 de Julho de 2021.

J.S. Comércio Eireli
CNPJ 12.508.451/0001-13
Josimiel Jorge da Silva
Titular-Proprietário
ID 1670855200-19

Av. 13, Qd.126, n.º 28 - Maiobão – Paço do Lumiar/MA - CEP: 65130-000

Fone: (98)3237-3385/98137-0215

E-mail: josimieladm123@gmail.com



JS COMÉRCIO EIRELI



CNPJ: 12.508.451/0001-13

TOMADA DE PREÇOS N.º 07/2021 - CPL
PROCESSO ADMINISTRATIVO N.º 105/2021

TP 007.2021	MC DA LICITAÇÃO
PA 105.2021	
FLS. 266	
<i>Assinatura</i>	
AUTENTICAÇÃO	

DECLARAÇÃO DE RENÚNCIA À VISITA TÉCNICA

À
COMISSÃO PERMANENTE DE LICITAÇÃO - CPL
PREFEITURA MUNICIPAL DE BOM JARDIM
Av. José Pedro Vasconcelos, S/N - Centro.
CEP: 65.380-000 — Bom Jardim (MA).

Prezados Senhores,

A empresa **JS COMÉRCIO EIRELI**, CNPJ 12.508.451/0001-13 sediada em Av. 13, Qd.126, nº 28 Cep: 65130-000 - Maiobão – Paço do Lumiar – MA por intermédio de seu representante legal Sr. Josimiel Jorge da Silva portador da Carteira de Identidade nº 16708552001-9 SSP MA e do CPF n.º 009.874.383-01, declara para fins de direito que conhece as condições locais para execução do objeto e que tem pleno conhecimento das condições e peculiaridades inerentes à natureza do trabalho, que assume total responsabilidade por este fato e que não utilizará deste para quaisquer questionamentos futuros que ensejam avenças técnicas ou financeiras com a Prefeitura Municipal de Bom Jardim/MA.

Declaramos ainda, ter ciência que "a falsidade de declaração, resultará na inabilitação desta empresa e caracterizará o crime de que trata o Art. 299 do Código Penal, sem prejuízo do enquadramento em outras figuras penais e das sanções administrativas previstas na Lei nº 8.666/93 e alterações posteriores, bem como demais normas pertinentes à espécie".

Paço do Lumiar/MA, 15 de Julho de 2021.

J.S. Comércio Eireli
CNPJ 12.508.451/0001-13
Josimiel Jorge da Silva
Titular-Proprietário
ID 1670855200-19

Av. 13, Qd.126, nº 28 - Maiobão – Paço do Lumiar/MA - CEP: 65130-000

Fone: (98)3237-3385/98137-0215

E-mail: josimieladm123@gmail.com



JS COMÉRCIO EIRELI



CNPJ: 12.508.451/0001-13

TOMADA DE PREÇOS N.º 07/2021 - CPL
PROCESSO ADMINISTRATIVO N.º 105/2021

TP007-2021	MODALIDADE
PA 105-2021	
FLS. 267	
Escol	
	de Suplicação

CARTA DA EMPRESA

À
COMISSÃO PERMANENTE DE LICITAÇÃO - CPL
PREFEITURA MUNICIPAL DE BOM JARDIM
Av. José Pedro Vasconcelos, S/N - Centro.
CEP: 65.380-000 — Bom Jardim (MA).

Prezados Senhores,

A empresa **JS COMÉRCIO EIRELI** – Paço do Lumiar – MA por intermédio de seu representante legal Sr. Josimiel Jorge da Silva portador da Carteira de Identidade n.º 16708552001-9 SSP-MA e do CPF n.º 009.874.383-01, DECLARA:

1. Estar ciente das condições desta licitação e que assume responsabilidade pela autenticidade de todos os documentos apresentados;
2. Que executará os serviços de acordo com o projeto básico e as especificações técnicas fornecidas pela Prefeitura Municipal de Bom Jardim/MA, disponibilizando pessoal técnico especializado e que tomará todas as medidas para assegurar um controle de qualidade adequado;
3. Que manterá no serviço, em tempo integral, o profissional indicado para fins de comprovação de qualificação técnica, admitindo-se a substituição por profissional de experiência equivalente ou superior, desde que aprovada pela Prefeitura Municipal de Bom Jardim/MA.

Paço do Lumiar/MA, 15 de Julho de 2021.

J.S. Comércio Eireli
CNPJ 12.508.451/0001-13
Josimiel Jorge da Silva
Titular-Proprietário
ID: 1670855200-19

Av. 13, Qd. 126, nº 28 - Maiobão – Paço do Lumiar/MA - CEP: 65130-000

Fone: (98)3237-3385/98137-0215

E-mail: josimieladm123@gmail.com

34



JS COMÉRCIO EIRELI



CNPJ: 12.508.451/0001-13

TP	007.2021
PA	105.2021
EL	168
Econl	
Assinatura	

TOMADA DE PREÇOS N.º 07/2021 - CPL
PROCESSO ADMINISTRATIVO N.º 105/2021

**DECLARAÇÃO QUE O (S) EMPRESÁRIO (S) /SÓCIO (S) / DIRIGENTE (S) /
RESPONSÁVEL (EIS) TÉCNICO (S) NÃO É (SÃO) SERVIDOR (ES) PÚBLICO (S)
DO MUNICÍPIO DE BOM JARDIM - MA.**

À
COMISSÃO PERMANENTE DE LICITAÇÃO - CPL
PREFEITURA MUNICIPAL DE BOM JARDIM
Av. José Pedro Vasconcelos, S/N - Centro.
CEP: 65.380-000 — Bom Jardim (MA).

Prezados Senhores,

A empresa **JS COMÉRCIO EIRELI** – Paço do Lumiar – MA por intermédio de seu representante legal Sr. Josimiel Jorge da Silva portador da Carteira de Identidade nº 16708552001-9 SSP-MA e do CPF n.º 009.874.383-01, declara sob as penas da Lei, em observância a vedação prevista no art. 20, inciso XII, da Lei nº 12.465/2011, que o(s) empresário(s), sócio(s), dirigente(s) e/ou responsável(eis) técnico(s) não é(são) servidor(es) público(s) da administração pública municipal de Bom Jardim/MA, não estando, portanto, enquadrados no art. 9º, inciso III, da Lei nº 8.666/93, não havendo, também, qualquer outro impeditivo para participar de licitações e firmar contrato com a Administração Pública.

Declaramos ainda, ter ciência que "a falsidade de declaração, resultará na inabilitação desta empresa e caracterizará o crime de que trata o Art. 299 do Código Penal, sem prejuízo do enquadramento em outras figuras penais e das sanções administrativas previstas na Lei nº 8.666/93 e alterações posteriores, bem como demais normas pertinentes à espécie".

Paço do Lumiar/MA, 15 de Julho de 2021.

J.S. Comércio Eireli
CNPJ 12.508.451/0001-13
Josimiel Jorge da Silva
Titular-Proprietário
ID: 1670855200-19

Av. 13, Qd. 126, nº 28 - Maiobão – Paço do Lumiar/MA - CEP: 65130-000

Fone: (98)3237-3385/98137-0215

E-mail: josimieladm123@gmail.com

38



JS COMÉRCIO EIRELI



CNPJ: 12.508.451/0001-13

TOMADA DE PREÇOS N.º 07/2021 - CPL
PROCESSO ADMINISTRATIVO N.º 105/2021

MODALIDADE	TP007.2021
PA	105.2021
FLS	269
Assinatura	Eireli

**DECLARAÇÃO EM CUMPRIMENTO AO DISPOSTO NO
INCISO XXXIII DO ART. 7º DA CONSTITUIÇÃO FEDERAL**

À
COMISSÃO PERMANENTE DE LICITAÇÃO - CPL
PREFEITURA MUNICIPAL DE BOM JARDIM
Av. José Pedro Vasconcelos, S/N - Centro.
CEP: 65.380-000 — Bom Jardim (MA).

Prezados Senhores,

A empresa **JS COMÉRCIO EIRELI** – Paço do Lumiar – MA por intermédio de seu representante legal Sr. Josimiel Jorge da Silva portador da Carteira de Identidade n.º 16708552001-9 SSP-MA e do CPF n.º 009.874.383-01, declara para fins do disposto no inciso V do art. 27 da Lei n.º 8.666/93, acrescido pela Lei n.º 9.854/99, que não emprega menor de 18 (dezoito) anos em trabalho noturno, perigoso ou insalubre e não emprega menor de 16 (dezesseis) anos.

() Ressalva: emprega menor, a partir de 14 (quatorze) anos, na condição de aprendiz.

Paço do Lumiar/MA, 15 de Julho de 2021.

J.S. Comércio Eireli
CNPJ 12.508.451/0001-13
Josimiel Jorge da Silva
Titular-Proprietário
ID. 1670855200-19

Av. 13, Qd. 126, nº 28 - Maiobão – Paço do Lumiar/MA - CEP: 65130-000

Fone: (98)3237-3385/98137-0215

E-mail: josimieladm123@gmail.com



TOMADA DE PREÇOS N.º 07/2021 - CPL
PROCESSO ADMINISTRATIVO N.º 105/2021

TP007.2021	MOTIVIDADE
PA 105.2021	
FUS 270	
Esse	
	ASSINATURA

DECLARAÇÃO ASSEGUANDO A INEXISTÊNCIA DE IMPEDIMENTO LEGAL PARA LICITAR OU CONTRATAR COM A ADMINISTRAÇÃO PÚBLICA

À
COMISSÃO PERMANENTE DE LICITAÇÃO - CPL
PREFEITURA MUNICIPAL DE BOM JARDIM
Av. José Pedro Vasconcelos, S/N - Centro.
CEP: 65.380-000 — Bom Jardim (MA).

Prezados Senhores,

A empresa **JS COMÉRCIO EIRELI** – Paço do Lumiar – MA por intermédio de seu representante legal Sr. Josimiel Jorge da Silva portador da Carteira de Identidade nº 16708552001-9 SSP-MA e do CPF n.º 009.874.383-01, Declara que:

- A entidade não se encontra declarada inidônea por qualquer órgão da Administração Direta ou Indireta da União, dos Estados, do Município e do Distrito Federal;
- Nenhum dirigente está no exercício de mandato eletivo, nem exerce cargo de supervisão ou assessoramento na Administração Pública.

Paço do Lumiar/MA, 15 de Julho de 2021.

TP007.2021
105.2021
271
EURELI



TRIBUNAL DE CONTAS DA UNIÃO
CERTIDÃO NEGATIVA
DE
LICITANTES INIDÔNEOS

Nome completo: **J S COMERCIO EIRELI**

CPF/CNPJ: **12.508.451/0001-13**

O Tribunal de Contas da União CERTIFICA que, na presente data, o (a) requerente acima identificado(a) NÃO CONSTA da relação de responsáveis inidôneos para participar de licitação na administração pública federal, por decisão deste Tribunal, nos termos do art. 46 da Lei nº 8.443/92 (Lei Orgânica do TCU).

Não constam da relação consultada para emissão desta certidão os responsáveis ainda não notificados do teor dos acórdãos condenatórios, aqueles cujas condenações tenham tido seu prazo de vigência expirado, bem como aqueles cujas apreciações estejam suspensas em razão de interposição de recurso com efeito suspensivo ou de decisão judicial.

Certidão emitida às 15:57:40 do dia 15/07/2021, com validade de trinta dias a contar da emissão.

A veracidade das informações aqui prestadas podem ser confirmadas no sítio <https://contas.tcu.gov.br/ords/f?p=INABILITADO:5>

Código de controle da certidão: J5ME150721155740

Atenção: qualquer rasura ou emenda invalidará este documento.