

MODALIDADE
Diop nº 013/2021
PA 015/2021
FLS 22
Eucel
ASSINATURA

REPUBLICA FEDERATIVA DO BRASIL

ESTADO DO MARANHÃO
SECRETARIA DE ESTADO DA SEGURANÇA CIDADÃ
DELEGACIA GERAL DE POLÍCIA CIVIL
INSTITUTO DE IDENTIFICAÇÃO

007053246595-4

DATA DE EXPEDIÇÃO 22/12/2008

ANTONIO CARLOS ARAUJO DA SILVA

CARLITO REIS DA SILVA E ALAIDE ARAUJO DA SILVA

NATURALIDADE BOM JARDIM - MA DATA DE NASCIMENTO 01/02/1974

CASAM. N. 3947 FLS. 231 LIV. 002-B

489246953-04

P-1

ASSINATURA DO TITULAR

ASSINATURA DO DIRETOR

VIA-02

LEI Nº 7.116 DE 29/08/83

CARTEIRA DE IDENTIDADE

Dados Bancários
Agência: 1651-9
Conta Corrente: 8054-3

Residência

Nota Fiscal | Fatura de Energia Elétrica | Série B: | CFOP: 5258/AA
Nº da Fatura: 0202102001 1836 001493836
Instalação: 4413288



Equatorial Maranhão Distribuidora de Energia S.A.

Alameda A, Qd SQS, nº 100, Loteamento Quitandinha, Altos do Calhau - São Luís - MA CEP: 65.070-900
Insc. Estadual: 120.515.11-3 CNPJ: 06.272.793/0001-84

Para atendimento, Informe este número.

Conta do Mês: 02/2021
Vencimento: 4/02/2021

Conta Contrato: 4413288

MODALIDADE DE
Dio ppº 01312021
01512021
23
Econ
SIGNATURA

Dados do cliente

ANTONIO CARLOS ARAUJO SILVA
AV JOSE PEDRO DE VASCOLOS 1307 SN
CENTRO 65380 000 BOM JARDIM MA
Nr. Parceiro de Negócio: 4413288
Grupo e Subgrupo de Tensão: B/B1
Tipo de Tarifa: CONVENCIONAL MONOFAS
Classificação: Residência Pleno
Perdas no Ramal(kWh): 0,00

CPI: 489.246.953 04
Tensão Nom.: 220 V - TRI
Ul/Seq: 8010001 1810
Nr Medidor: 30590007370
Fator de Potencia: 0

Datas

Emissão: 17/02/2021 Apresentação: 17/02/2021 Previsão próxima leitura: 15/03/2021

Demonstrativo de Faturamento

Fornecimento	Quantidade	Tarifa	Valor
CONSUMO	68	0,628210	429,06
Adicional Band. Amarela			9,17
ICMS			183,35
PIS			1,91
COFINS			8,75
Itens Financeiros			
Cip. Hum. Pub. Pref. Munic.			38,69

Total a pagar: R\$ 670,93

Informações de tributos

Tributos	Base de cálculo	Alíquota (%)	Valor (R\$)
ICMS	632,24	29,00000	183,35
PIS	448,89	0,4255	1,91
COFINS	448,89	1,9500	8,75

Reservado ao Fisco

02/2021 0001 1836 001493836
Período Fiscal: 1/02/2021
Número do Programa Sical

Histórico do Consumo (kWh)

	FEV	MAR	ABR	MAI	JUN	JUL	AGO	SET	OUT	NOV	DEZ	JAN	FEV
CONSUMO	782	376	738	391	513	8	294	648	585	531	760	252	683

Informações do consumo do mês + Tarifa sem Tributos

Constante	Data Leitura Anterior	Data Leitura Atual	Qtde. Dias	Resolução Aneel
1,00	15/01/2021	17/02/2021	30	2758/20
Canal de Leitura	Leitura Anterior	Leitura Atual	Consumo	Tarifa sem Tributos
Ativo Total	36,877	7,560	683	0,628210

Reaviso de Vencimento

Informações para o cliente

Períodos: Band. Tarifa: Amarela: 19/01 - 1/02

Composição do Consumo (R\$)					
Compra de Energia Transmissão	Distribuição	Encargos Setoriais	Perdas	Tributos	Outras
141,26	37,08	194,87	28,04	36,98	194,01 38,69

C. Contrato: 4413288 Data de Emissão: 17/02/2021 V: [1.1.28.4]

BANCO DO BRASIL | 001-9 | AGAVEL PREFERENCIALMENTE NO BANCO DO BRASIL

00190.00009 03226.571135 0134.578175 1 00000000067093

PAGADOR: ANTONIO CARLOS ARAUJO SILVA 3 CPF: 489.246.953-04

NOSSO NUMERO	NUMERO DOCUMENTO	VENCIMENTO	VALOR DOCUMENTO	VALOR PAGO
3226571133014578	0202102001493836	12/2021	R\$ 670,93	

Equatorial Maranhão Distribuidora de Energia S.A. / CNPJ: 06.272.793/0001-84

AGENCIA/BENEFICIARIO: 3309-X/001493836-1 EM CASO DE ATRASOS NA PAGAMENTO, MULTAS, JUROS E CORRECAO SERAO COBRADOS NA PROXIMA LUISA.





Companhia Energética do Maranhão
Alameda A, Quadra SQS, nº 100, Loteamento Quitandinha
Altos do Calhau - São Luís/MA - CEP: 65.071-680
INSC. EST. 120.515.11-3 - CNPJ: 06.272.793/0001-84

Nota Fiscal / Fat. de Energia Elétrica - Série Única Nº 015/2013
Fat Nº 01-20 1214205467-78
000.994.956

COMPETÊNCIA
10/2013

EMISSÃO
10/2013
APRESENTAÇÃO
22/10/2013

PARA ATENDIMENTO INFORME ESTE NÚMERO

CÓDIGO DA SUA
UNIDADE CONSUMIDORA - UC
37843636

VENCIMENTO
01/11/2013

VALOR ATÉ O VENCIMENTO
R\$ 11,85

DADOS DO CLIENTE

ANTONIO CARLOS ARAUJO SILVA
R. NOVA BRASÍLIA, 1

ALTO PRAXEDES BOM JARDIM 65380 - COO

DADOS DA UNIDADE CONSUMIDORA

Classificação: RESIDENCIAL-MONOFASICO
Tipo de Tarifa: CONVENCIONAL

HISTÓRICO DO CONSUMO EM kWh

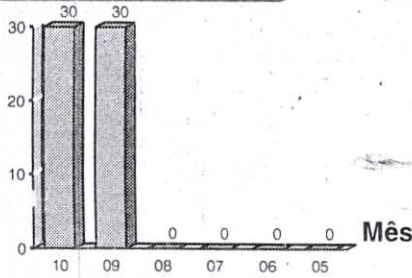

VALOR DA TARIFA SEM TRIBUTOS

RES ANEEL 1595/13

site: www.aneel.gov.br

reço = Tarifa + Tributos

DEMONSTRATIVO DO FATURAMENTO

Descrição	Quantidade	Preço	Valor (R\$)
CUSTO DISP SISTEMA			11,10
JROS CONTA ANTERIOR			0,05
P-ILUM PUB PREF MUNIC			0,70

REAVISO DE VENCIMENTO

Você possui contas em atraso.
Confira sua situação abaixo.

TOTAL **R\$ 11,85**

DEMONSTRATIVO DO CONSUMO DESTA FATURA

Nº do Medidor	Atual		Anterior		Constante	Consumo
	Data	Leitura	Data	Leitura		
1013159051	11/10/2013	38	11/09/2013	38	1	0

Medidor Reativo:

LEITURA PREVISTA PARA: 12/11/2013

COMPOSIÇÃO DO CONSUMO

166/2005 - Abertura Tarifária
DISTRIBUIÇÃO 5,54
SETORIAIS 0,45
TAXA 4,04
SMISSAO 0,27
CUSTOS 0,80
Demonstrativo 11,10

INFORMAÇÕES DE TRIBUTOS

Tributos	Base de Cálculo (R\$)	Aliquota (%)	Valor (R\$)
ICMS	0,00	0,00%	0,00
PIS	11,10	1,28652%	0,14
COFINS	11,10	5,92578%	0,66

RESERVADO AO FISCO PERÍODO FISCAL: 14/10/2013
FD4F.19D0.63A6.4F7C.F530.4068.73CA.06E6

BANDEIRAS TARIFÁRIAS

(*) Outubro (*) Vermelha (*) Será R\$ 0,030/kWh

CUSTOS: 09/2013 R\$ 11,88

REAVISO DE VENCIMENTO

Até a emissão desta conta não foi registrado o pagamento do(s) débito(s) em aberto, que deve(m) ser pago(s), no prazo máximo de 15 dias da apresentação deste boleto.

O não pagamento até 06/11/2013 implicará na suspensão do fornecimento de energia de acordo com o que estabelece a Resolução 1 da ANEEL, art.172 e Lei 8987/95.

Caso já tenha sido realizado o(s) pagamento(s), favor entrar em contato com a Agência de Atendimento CEMAR.

Débitos Anteriores:
MÊS/ANO VALOR
09/2013 11,88

DIC - DURAÇÃO DE INTERRUÇÃO INDIVIDUAL EM DIAS CRÍTICOS (LIMITE)

Tensão Contratada	Área	Tempo Limite em horas
Maior que 69kV	Urbano/Rural	1,5
Entre 13kV e 69kV	Urbano	9,77
Entre 13kV e 69kV	Rural	12,71
Inférieure a 13kV	Urbano	12,22
Inférieure a 13kV	Rural	16,60

INDICADORES DE CONTINUIDADE DO FORNECIMENTO DE ENERGIA

DIC - Duração de Interrupção Individual (horas)
FIC - Frequência de Interrupção Individual (vezes)
DMIC - Duração Máxima de Interrupção Contínua (horas)
EUSD - (R\$)

APURADO CEMAR

3,80
2,00
3,00
6,04

LIMITE MENSAL TRIMESTRAL ANUAL

8,45 16,91 33,82
4,11 8,23 16,47
4,65

INDICADORES DE CONFORMIDADE DOS NÍVEIS DE TENSÃO

Tensão Nominal:
Tensão Contratada: 220
Limite Mínimo Adequado: 201
Limite Máximo Adequado: 231

O consumidor tem o direito de receber uma compensação quando ocorrer violação dos padrões de continuidade individuais relativos à unidade consumidora de sua responsabilidade.

Nome do conjunto/local a que pertence a Unidade Consumidora: SANTA INES Período de Referência da Apresentação dos Indicadores: 08/ 1: