



PREFEITURA MUNICIPAL DE VITORIA DO MEARIM

SECRETARIA DE FINANÇAS
DEPTº DE ARREC., TRIB., CADASTRO IMOBILIÁRIO E
FISCALIZAÇÃO

CNPJ: 05646807000110



ALVARÁ DE LOCALIZAÇÃO E FUNCIONAMENTO

Nº do Alvará: 03/2020

Exercício: 2021

Inscrição Municipal: 000373

Validade: 31/12/2021

Contribuinte: DARLAN CHAVES NUNES COMERCIO EIRELI

Nome Fantasia: SUPER DOMDUAN

CPF/CNPJ: 37647972000182

RG/Inscrição Estadual:

Endereço: RUA URBANO SANTOS, 43 - CENTRO

CEP: 65335000

Complemento:

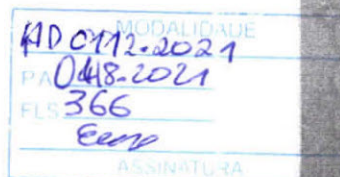

Atividades

Comércio varejista de mercadorias em geral, com predominância de produtos alimentícios - minimercados, mercearias e armazéns

Beneficiamento de arroz

Coleta de resíduos não-perigosos

Fabricação de óleos vegetais em bruto, exceto óleo de milho

Moagem e fabricação de produtos de origem vegetal não especificados anteriormente

Instalação e manutenção elétrica



Horário de Funcionamento:

Meio de Semana	Sábado	Domingo	Feriado
Das: 07:00:00 Até: 19:00:00	Das: 07:00:00 Até: 19:00:00	Das: 07:00:00 Até: 12:00:00	Das: 07:00:00 Até: 12:00:00

Observações:

Insc. Imobiliário:

Area Utilizada: 0m²

Pelo documento de arrecadação datado de 27/11/2020 referente a Taxas de Licença e verificação Fiscal para Localização de seu estabelecimento durante o exercicio acima referido, conforme o Código Tributário de VITÓRIA DO MEARIM.

Data de Abertura:

07/07/2020

VITORIA DO MEARIM - MA, 27/11/2020

Divisão de Tributação

Francisca Ferreira Vaz Jardim
Francisca Ferreira Vaz Jardim
Secretária de Finanças

ESTE ALVARÁ DEVERÁ SER AFIXADO EM LOCAL VISIVEL À FISCALIZAÇÃO DA PREFEITURA MUNICIPAL E RENOVADO ANUALMENTE



MODALIDADE	AD 017.2021
PA	043.2021
FLS	367
ASSINATURA	<i>[assinatura]</i>

GOVERNO DO ESTADO DO MARANHÃO
SECRETARIA DE ESTADO DA FAZENDA

CERTIDÃO NEGATIVA DE DÍVIDA ATIVA

Nº Certidão: 007172/21

Data da

02/02/2021 09:53:51

Inscrição Estadual: 126507228

CPF/CNPJ: 37647972000182

Razão Social: DARLAN CHAVES NUNES COMERCIO EIRELI

Endereço: RUA URBANO SANTOS, 43 LETRA A CEP: 65350000

Telefone: (98)82362000

Município: VITORIA DO MEARIM

UF: MA

Certificamos que, após a realização das consultas procedidas no sistema desta Secretaria e na forma do disposto do artigo 156, da lei nº 2.231, de 29/12/1962, substanciado pelos artigos 240 a 242 da lei nº 7.799, de 19/12/2002, bem como prescreve o artigo 205 da lei nº 5.172, de 25 de outubro de 1966 (Código Tributário Nacional) não constam débitos inscritos na Dívida Ativa, em nome do sujeito passivo acima identificado.

Validade da Certidão: 120 (cento e vinte) dias: 02/06/2021.

A autenticidade desta certidão deverá ser confirmada no endereço:

<http://portal.sefaz.ma.gov.br/>, clicando no item "Certidões" e em seguida em "Validação de Certidão Negativa de Dívida Ativa".

CERTIDÃO EMITIDA GRATUITAMENTE.



MODALIDADE	AD 011 - 2021
PA	048.2021
FLS	368
ASSINATURA	Eery

GOVERNO DO ESTADO DO MARANHÃO SECRETARIA DE ESTADO DA FAZENDA

CERTIDÃO NEGATIVA DE DÉBITO

Nº Certidão: 050494/21

Data da

02/02/2021 09:53:08

Inscrição Estadual: 126507228

CPF/CNPJ: 37647972000182

Razão Social: DARLAN CHAVES NUNES COMERCIO EIRELI

Endereço: RUA URBANO SANTOS, 43 LETRA A CEP: 65350000

Telefone: (98)82362000

Município: VITORIA DO MEARIM

UF: MA

Certificamos que, após a realização das consultas procedidas no sistema desta Secretaria, substanciado pelos artigos 240 a 242, da lei nº 7.799, de 19/12/2002 e disposto no artigo 205 da lei nº 5.172, de 25 de outubro de 1966 (Código Tributário Nacional), não constam débitos relativos aos tributos estaduais, administrados por esta Secretaria, em nome do sujeito passivo acima identificado. Ressalvado, todavia, à Fazenda Pública Estadual o direito da cobrança de dívidas que venham a ser apuradas e não alcançadas pela decadência.

Validade da Certidão: 120 (cento e vinte) dias: 02/06/2021.

A autenticidade desta certidão deverá ser confirmada no endereço:

<http://portal.sefaz.ma.gov.br/>, clicando no item "Certidões" e em seguida em "Validação de Certidão Negativa de Débito".

CERTIDÃO EMITIDA GRATUITAMENTE.



PREFEITURA MUNICIPAL DE VITORIA DO MEARIM

SETOR DE TRIBUTOS

TRAV. ANTÔNIO FILHO, Nº S/N - CAMPINA

CNPJ: 05646807000110

MODALIDADE
PA 048.2021
FLS. 369
eew
ASSINATURA



CERTIDÃO NEGATIVA DE DÉBITOS MUNICIPAIS

A Prefeitura Municipal de VITORIA DO MEARIM, a requerimento da pessoa interessada DARLAN CHAVES NUNES COMERCIO EIRELI, CERTIFICA, para os fins que se fizerem necessários, que a pessoa jurídica/física a seguir referenciada não registra débitos com os cofres públicos municipais até a presente data, tendo a presente CERTIDÃO validade até o dia 14/06/2021, ressalvado o direito da Fazenda Municipal de exigir o recolhimento de débitos, tributários ou não, constituídos anteriormente a esta data mesmo durante a vigência desse prazo.

Cadastro:	000624	RG/Inscr. Estadual:	
Contribuinte:	DARLAN CHAVES NUNES COMERCIO EIRELI	CPF/CNPJ:	37647972000182
Endereço:	RUA URBANO SANTOS, 43	Complm:	
Bairro:	CENTRO	CEP:	65335000
Cidade:	VITORIA DO MEARIM-MA		



Emissão: 16/03/2021 10:24:27 Validade: 14/06/2021 Usuário: DANYLLO
Número/Controle da Certidão: 8DD9AEBF0A9A77D4

BENEDITO BENE P. LEMO
Diretor de Trib. Arrec. e Trânsito

BENEDITO BENE P. LEMO
DIRETOR TRIB. ARREC. E TRÂNSITO



PREFEITURA MUNICIPAL DE VITÓRIA DO MEARIM

SETOR DE TRIBUTOS

TRAV. ANTÔNIO FILHO, Nº S/N - CAMPINA

CNPJ: 05646807000110

PROBIDADE
PA AD011.2021
FLS 018-2021
370
Eireli
ASSINATURA



CERTIDÃO NEGATIVA DE DÍVIDA ATIVA

BENEDITO BENÊ P. LEMO, DIRETOR TRIB. ARREC. E TRÂNSITO da Prefeitura Municipal de VITÓRIA DO MEARIM, a requerimento da pessoa interessada DARLAN CHAVES NUNES COMERCIO EIRELI, CERTIFICA para os fins que se fizerem necessários, que a pessoa jurídica/física a seguir referenciada solicitou e obteve o CANCELAMENTO do seu Cadastro Municipal.

Cadastro:	000624	RG/Inscr. Estadual:	
Contribuinte:	DARLAN CHAVES NUNES COMERCIO EIRELI	CPF/CNPJ:	37647972000182
Endereço:	RUA URBANO SANTOS, 43	Complem:	
Bairro:	CENTRO	CEP:	65335000
Cidade:	VITÓRIA DO MEARIM-MA		



ATENÇÃO: Esta certidão é válida somente com autenticação mecânica ou acompanhada de comprovante de pagamento.

Emissão: 16/03/2021 10:24:27 Validade: 14/06/2021 Usuário: DANYLLO
Número/Controle da Certidão: 8DD9AEBF0A9A77D4

Benedito Benê P. Lemo
Diretor Trib. Arrec. e Trânsito
Responsável

Voltar

Imprimir

MODALIDADE	AD 017/2021
PA	048.2021
FLS	371
ASSINATURA	ecf



Certificado de Regularidade do FGTS - CRF

Inscrição: 37.647.972/0001-82

Razão Social: DARLAN CHAVES NUNES COMERCIO EIRELI

Endereço: RUA URBANO SANTOS 43 LETRA A / CENTRO / VITORIA DO MEARIM / MA
/ 65350-000

A Caixa Econômica Federal, no uso da atribuição que lhe confere o Art. 7, da Lei 8.036, de 11 de maio de 1990, certifica que, nesta data, a empresa acima identificada encontra-se em situação regular perante o Fundo de Garantia do Tempo de Serviço - FGTS.

O presente Certificado não servirá de prova contra cobrança de quaisquer débitos referentes a contribuições e/ou encargos devidos, decorrentes das obrigações com o FGTS.

Validade: 01/04/2021 a 30/04/2021

Certificação Número: 2021040103084035992309

Informação obtida em 13/04/2021 20:09:55

A utilização deste Certificado para os fins previstos em Lei esta condicionada a verificação de autenticidade no site da Caixa:
www.caixa.gov.br

PODER JUDICIÁRIO
JUSTIÇA DO TRABALHO

MODALIDADE	AF 011-2021
PA	048.2021
FLS.	372
ASSINATURA	Ecaap

CERTIDÃO NEGATIVA DE DÉBITOS TRABALHISTAS

Nome: DARLAN CHAVES NUNES COMERCIO EIRELI (MATRIZ E FILIAIS)
CNPJ: 37.647.972/0001-82
Certidão nº: 4617935/2021
Expedição: 02/02/2021, às 11:30:59
Validade: 31/07/2021 - 180 (cento e oitenta) dias, contados da data de sua expedição.

Certifica-se que **DARLAN CHAVES NUNES COMERCIO EIRELI (MATRIZ E FILIAIS)**, inscrito(a) no CNPJ sob o nº **37.647.972/0001-82**, **NÃO CONSTA** do Banco Nacional de Devedores Trabalhistas.

Certidão emitida com base no art. 642-A da Consolidação das Leis do Trabalho, acrescentado pela Lei nº 12.440, de 7 de julho de 2011, e na Resolução Administrativa nº 1470/2011 do Tribunal Superior do Trabalho, de 24 de agosto de 2011.

Os dados constantes desta Certidão são de responsabilidade dos Tribunais do Trabalho e estão atualizados até 2 (dois) dias anteriores à data da sua expedição.

No caso de pessoa jurídica, a Certidão atesta a empresa em relação a todos os seus estabelecimentos, agências ou filiais.

A aceitação desta certidão condiciona-se à verificação de sua autenticidade no portal do Tribunal Superior do Trabalho na Internet (<http://www.tst.jus.br>).

Certidão emitida gratuitamente.

INFORMAÇÃO IMPORTANTE

Do Banco Nacional de Devedores Trabalhistas constam os dados necessários à identificação das pessoas naturais e jurídicas inadimplentes perante a Justiça do Trabalho quanto às obrigações estabelecidas em sentença condenatória transitada em julgado ou em acordos judiciais trabalhistas, inclusive no concernente aos recolhimentos previdenciários, a honorários, a custas, a emolumentos ou a recolhimentos determinados em lei; ou decorrentes de execução de acordos firmados perante o Ministério Público do Trabalho ou Comissão de Conciliação Prévia.



MINISTÉRIO DA FAZENDA
Secretaria da Receita Federal do Brasil
Procuradoria-Geral da Fazenda Nacional

MODALIDADE	ADON 2021
PA	048.2021
FLS	373
ASSINATURA	<i>Ew</i>

**CERTIDÃO POSITIVA COM EFEITOS DE NEGATIVA DE DÉBITOS RELATIVOS AOS TRIBUTOS
FEDERAIS E À DÍVIDA ATIVA DA UNIÃO**

Nome: DARLAN CHAVES NUNES COMERCIO EIRELI
CNPJ: 37.647.972/0001-82

Ressalvado o direito de a Fazenda Nacional cobrar e inscrever quaisquer dívidas de responsabilidade do sujeito passivo acima identificado que vierem a ser apuradas, é certificado que:

1. constam débitos administrados pela Secretaria da Receita Federal do Brasil (RFB) com exigibilidade suspensa nos termos do art. 151 da Lei nº 5.172, de 25 de outubro de 1966 - Código Tributário Nacional (CTN), ou objeto de decisão judicial que determina sua desconsideração para fins de certificação da regularidade fiscal, ou ainda não vencidos; e
2. não constam inscrições em Dívida Ativa da União (DAU) na Procuradoria-Geral da Fazenda Nacional (PGFN).

Conforme disposto nos arts. 205 e 206 do CTN, este documento tem os mesmos efeitos da certidão negativa.

Esta certidão é válida para o estabelecimento matriz e suas filiais e, no caso de ente federativo, para todos os órgãos e fundos públicos da administração direta a ele vinculados. Refere-se à situação do sujeito passivo no âmbito da RFB e da PGFN e abrange inclusive as contribuições sociais previstas nas alíneas 'a' a 'd' do parágrafo único do art. 11 da Lei nº 8.212, de 24 de julho de 1991.

A aceitação desta certidão está condicionada à verificação de sua autenticidade na Internet, nos endereços <<http://rfb.gov.br>> ou <<http://www.pgfn.gov.br>>.

Certidão emitida gratuitamente com base na Portaria Conjunta RFB/PGFN nº 1.751, de 2/10/2014.
Emitida às 20:52:22 do dia 04/02/2021 <hora e data de Brasília>.
Válida até 03/08/2021.

Código de controle da certidão: **2E07.8C26.7F28.279C**
Qualquer rasura ou emenda invalidará este documento.

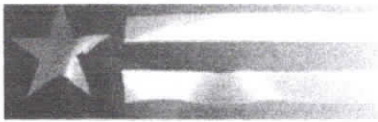

Resultado da Consulta SINTEGRA/ICMS

IDENTIFICAÇÃO

CGC: 37.647.972/0001-82 Inscrição Estadual: 12.650722-8

Razão Social: DARLAN CHAVES NUNES COMERCIO EIRELI

Regime Apuração: SIMPLES NACIONAL

ENDEREÇO

Logradouro: RUA URBANO SANTOS

Número: 43 Complemento: LETRA A

Bairro: CENTRO

Município: VITORIA DO MEARIM UF: MA

CEP: 65350000 DDD: Telefone: 82362000

INFORMAÇÕES COMPLEMENTARES

CNAE Principal: 4712100 - COMÉRCIO VAREJISTA DE MERCADORIAS EM GERAL, COM PREDOMINÂNCIA DE PRODUTOS ALIMENTÍCIOS - MINIMERCADOS, MERCEARIAS E ARMAZÉNS

MODAL DADE
ADON 048.2021
PA 048.2021
FLS 376
Eedf
ASSINATURA

CNAEs Secundários

Código	Descrição CNAE
4622200	COMÉRCIO ATACADISTA DE SOJA
4623109	COMÉRCIO ATACADISTA DE ALIMENTOS PARA ANIMAIS
4623199	COMÉRCIO ATACADISTA DE MATÉRIAS-PRIMAS AGRÍCOLAS NÃO ESPECIFICADAS ANTERIORMENTE
4632001	COMÉRCIO ATACADISTA DE CEREAIS E LEGUMINOSAS BENEFICIADOS
4632003	COMÉRCIO ATACADISTA DE CEREAIS E LEGUMINOSAS BENEFICIADOS, FARINHAS, AMIDOS E FÉCULAS, COM ATIVIDADE DE FRACIONAMENTO E ACONDICIONAMENTO ASSOCIADA
4637103	COMÉRCIO ATACADISTA DE ÓLEOS E GORDURAS
4645101	COMÉRCIO ATACADISTA DE INSTRUMENTOS E MATERIAIS PARA USO MÉDICO, CIRÚRGICO, HOSPITALAR E DE LABORATÓRIOS
4645102	COMÉRCIO ATACADISTA DE PRÓTESES E ARTIGOS DE ORTOPEDIA
4721103	COMÉRCIO VAREJISTA DE LATICÍNIOS E FRIOS
4723700	COMÉRCIO VAREJISTA DE BEBIDAS
1041400	FABRICAÇÃO DE ÓLEOS VEGETAIS EM BRUTO, EXCETO ÓLEO DE MILHO
4724500	COMÉRCIO VAREJISTA DE HORTIFRUTIGRANJEIROS
4742300	COMÉRCIO VAREJISTA DE MATERIAL ELÉTRICO
4744001	COMÉRCIO VAREJISTA DE FERRAGENS E FERRAMENTAS
4744003	COMÉRCIO VAREJISTA DE MATERIAIS HIDRÁULICOS
4744099	COMÉRCIO VAREJISTA DE MATERIAIS DE CONSTRUÇÃO EM GERAL
4751201	COMÉRCIO VAREJISTA ESPECIALIZADO DE EQUIPAMENTOS E SUPRIMENTOS DE INFORMÁTICA
4753900	COMÉRCIO VAREJISTA ESPECIALIZADO DE ELETRODOMÉSTICOS E EQUIPAMENTOS DE ÁUDIO E VÍDEO
4754701	COMÉRCIO VAREJISTA DE MÓVEIS
4755502	COMERCIO VAREJISTA DE ARTIGOS DE ARMARINHO
4756300	COMÉRCIO VAREJISTA ESPECIALIZADO DE INSTRUMENTOS MUSICAIS E ACESSÓRIOS
1061901	BENEFICIAMENTO DE ARROZ
4761001	COMÉRCIO VAREJISTA DE LIVROS
4761003	COMÉRCIO VAREJISTA DE ARTIGOS DE PAPELARIA
4763601	COMÉRCIO VAREJISTA DE BRINQUEDOS E ARTIGOS RECREATIVOS
4763602	COMÉRCIO VAREJISTA DE ARTIGOS ESPORTIVOS
4789005	COMÉRCIO VAREJISTA DE PRODUTOS SANEANTES DOMISSANITÁRIOS
4789007	COMÉRCIO VAREJISTA DE EQUIPAMENTOS PARA ESCRITÓRIO
4923002	SERVIÇO DE TRANSPORTE DE PASSAGEIROS - LOCAÇÃO DE AUTOMÓVEIS COM MOTORISTA
7711000	LOCAÇÃO DE AUTOMÓVEIS SEM CONDUTOR
1069400	MOAGEM E FABRICAÇÃO DE PRODUTOS DE ORIGEM VEGETAL NÃO ESPECIFICADOS ANTERIORMENTE
3811400	COLETA DE RESÍDUOS NÃO-PERIGOSOS
4321500	INSTALAÇÃO E MANUTENÇÃO ELÉTRICA
4322302	INSTALAÇÃO E MANUTENÇÃO DE SISTEMAS CENTRAIS DE AR CONDICIONADO, DE VENTILAÇÃO E REFRIGERAÇÃO
4329104	MONTAGEM E INSTALAÇÃO DE SISTEMAS E EQUIPAMENTOS DE ILUMINAÇÃO E SINALIZAÇÃO EM VIAS PÚBLICAS, PORTOS E AEROPORTOS

CNAEs Secundários	
Código	Descrição CNAE
4530705	COMÉRCIO A VAREJO DE PNEUMÁTICOS E CÂMARAS-DE-AR

Situação Cadastral Vigente: HABILITADO
Data desta Situação Cadastral: 07/01/2021

OBRIGAÇÕES

Nfe a partir de 01/09/2009 - (4632003-4632001), 01/04/2010 - (4623109-1069400-4637103), 01/07/2010 - (4645101-1041400), 01/10/2010 - (4645102-1061901-4623199-4622200),

EDF a partir de:

CTE a partir de:

Observação: Os dados acima estão baseados em informações fornecidas pelo próprio contribuinte cadastrado. Não valem como certidão de sua efetiva existência de fato e de direito, não são oponíveis à Fazenda e nem excluem a responsabilidade tributária derivada de operações com ele ajustadas.

Data da Consulta: 15/04/2021
Número da Consulta:

ADOMALIDADE
 PA 0482021
 FLS 375
 EOM
 WS-NATURA



PREFEITURA MUN. DE BOM JARDIM/MA
Comissão Permanente de Licitação - CPL

CONFERE COM O ORIGINAL

Data 15 / 04 / 21

Servidor

MODALIDADE
AP 011.2021
PA 048.2021
FLS 376

ASSINATURA

CERTIDÃO DE FALÊNCIA OU RECUPERAÇÃO JUDICIAL

USANDO da faculdade que me confere a Lei, **CERTIFICO**, a requerimento de pessoa interessada, que, dando busca nos arquivos dos feitos referentes às **Varas Cíveis**, a partir do dia 1º (primeiro) do mês de janeiro do ano de dois mil e dez (2010) até o dia 19 de março do ano corrente, constatei **NÃO EXISTIR** distribuição de **AÇÕES E/OU EXECUÇÕES DE FALÊNCIA E/OU RECUPERAÇÃO JUDICIAL** contra **DARLAN CHAVES NUNES COMERCIO EIRELI**, nome fantasia "SUPER DOM DUAN", pessoa jurídica de direito privado, inscrita no CNPJ sob o nº 37.647.972/0001-82, com sede na Rua Urbano Santos, nº 43, Bairro Centro, Vitória do Mearim/MA, CEP 65350-000.

CERTIFICO, finalmente, que esta Secretaria Judicial é a única existente na Comarca de Vitória do Mearim, município do Estado do Maranhão. O referido é verdade. Dada e passada a presente certidão na Secretaria Judicial a meu cargo, no Fórum "Des. Carlos César de Berrêdo Martins", nesta cidade de Vitória do Mearim, no Estado do Maranhão. Eu, Abner O'meara de Oliveira Venceslau, Secretário Judicial, consultei, digitei e assino. Vitória do Mearim-MA, aos 19 (dezenove) dias do mês de março (03) do ano de dois mil e vinte e um (2021).

ABNER O'MEARA DE OLIVEIRA VENCESLAU

Secretário Judicial da Vara Única da Comarca de Vitória do Mearim/MA
Matrícula 183616

OBSERVAÇÃO:

O CNPJ/CPF constante nesta certidão foi informado pelo solicitante. Sua titularidade deverá ser conferida pelo interessado ou destinatário.
ESTA CERTIDÃO ABRANGE SOMENTE A VARA COMUM DA COMARCA DE VITÓRIA DO MEARIM-MA
ESTA CERTIDÃO POSSUI VALIDADE DE 60 (SESSENTA) DIAS- Art. 198-CNCGJ;
ESTA CERTIDÃO É EMITIDA EM UMA ÚNICA VIA, SEM RASURAS E MEDIANTE ASSINATURA DO SERVIDOR





31	Livro de ponto com 100 folhas	UND	1
32	Marca texto	CAIXA	2
33	Molha dedos	UND	3
34	Papel a4 branco 500 folhas	CAIXA	1
35	Papel carbono caixa com 100 folhas	CAIXA	1
36	Papel toalha branco com 1000 folhas	FARDO	1
37	Pasta az em papelão	UND	3
38	Pasta fina com elástico tamanho ofício.	UND	2
39	Pasta sanfonada com 31 divisórias	UND	1
40	Perfurador médio 20 folhas	UND	1
41	Pincel atômico	CAIXA	1
42	Pincel marcador para quadro branco.	CAIXA	1
43	Pistola de cola quente pequena	UND	2
44	Porta canetas e cliques 3 em 1	UND	1
45	Prancheta em plástico	UND	2
46	Quadro branco 120x200cm	UND	1
47	Régua cristal 30 cm	PACOTE	1
48	Tinta guache caixa com 12 unidade	CAIXA	2
49	Tnt com 50 metros	PÇ	2
50	Água sanitária	CAIXA	1
51	Álcool em gel 500 ml.	CAIXA	2
52	Avental impermeável de PVC	UND	1
53	Bacia em plástico 20 litros	UND	2
54	Bacia 50 litros	UND	2
55	Balde de plástico 100 litros	UND	1
56	Cesto telado 8 L	UND	2
57	Copo descartável 180 ml	CAIXA	1
58	Copo descartável 50ml	CAIXA	1
59	Desinfetante.	CAIXA	1
60	Desodorizador spray 400 ml	CAIXA	1
61	Detergente 500 ml	CAIXA	1
62	Dispensador saboneteira	UND	1
63	Dispenser para Papel Toalha	CAIXA	1
64	Escova de pia	UND	2
65	Lã em aço	FARDO	1
66	Espanja para lavar louça dupla face	CAIXA	1
67	Flanela	UND	1
68	Isqueiro	CARTELA	1
69	Limpa alumínio	CAIXA	1
70	Lustra móveis	CAIXA	1
71	Pano de chão	FARDO	2

ocidental.serv@gmail.com

Rua Alto do Bom Jesus, Nº 04, Maioba,
Paço do Lumiar - MA, CEP: 65.130-000

(098) 98478-4628
(098) 98713-1625

CNPJ: 03.590.915/0001-87

Inscrição Estadual: 12315802-8

Inscrição Municipal: 327195-73-2

PREFEITURA MUN. DE BOM JARDIMMA
Comissão Permanente de Licitação - CPL

CONFERE COM O ORIGINAL

Data 15/04/21

[Assinatura]
Servidor

MODALIDADE
 AD 017.2021
 PA 018.2021
 FLS 378
 Eireli
 ASSINATURA



ATESTADO DE CAPACIDADE TÉCNICA

Atestamos, a pedido da interessada e para fins de prova, aptidão de desempenho e atestado de execução, que a empresa DARLAN CHAVES NUNES FILHO COMÉRCIO EIRELI - EPP, inscrita no CNPJ sob o nº 37.647.972/0001-82, estabelecida na Rua Urbano Santos nº 43 Letra A, bairro Centro, na cidade de Vitória do Mearim, Estado do Maranhão, prestou serviços de fornecimento de material de limpeza e expediente a OCIDENTAL COMÉRCIO E SERVIÇOS LTDA, inscrita no CNPJ sob o nº 03.590.515/0001-87, conforme planilha abaixo no período de Janeiro de 2021.

Item	Descrição	Unidade	Quantidade
1	Agenda permanente	UND	3
2	Almofada para carimbo	UND	1
3	Apontador simples	CAIXA	1
4	Balão nº 6,5	PACOTE	2
5	Bloco para anotação	BL	1
6	Borracha ponteira	PACOTE	1
7	Calculadora de mesa	UND	1
8	Caneta esferográfica	CAIXA	1
9	Cartolina comum	PACOTE	1
10	Clipes para papel nº2/0	CAIXA	2
11	Cola branca 90g	CAIXA	1
12	Cola quente em bastão fino.	UND	2
13	Corretivo líquido 18ml	CAIXA	1
14	Dvd-r com envelope	UND	2
15	E. V. A.	PACOTE	1
16	Envelope pardo 229x324mm	UND	2
17	Envelope pardo 240x340mm	UND	3
18	Estilete lamina estreita 9 mm	CAIXA	1
19	Estilete lamina larga 18mm	UND	1
20	Extrator de grampo	UND	2
21	Fita gomada 50x50	UND	1
22	Fita adesiva 19x30	UND	1
23	Folha de isopor 10mm	UND	2
24	Giz de cera colorido	CAIXA	3
25	Grampeador de metal	UND	1
26	Grampo 26/6 com 5000 unidades.	CAIXA	1
27	Lápis de cor grande caixa com 12 cores	CAIXA	4
28	Lapis preto caixa com 144 unidades	CAIXA	1
29	Liga elástica 25g	UND	3
30	Livro ata 100 folhas	UND	1

[Handwritten signature]

ocidental.serv@gmail.com

Rua Alto do Bom Jesus, Nº 04, Maicoba,
 Paço do Lumiar - MA, CEP. 65.130-000

(098) 98478-9628
 (098) 98713-1625

CNPJ: 03.590.515/0001-87

Inscrição Estadual: 12315802-8

Inscrição Municipal: 327169373-2

PREFEITURA MUN. DE BOM JARDIMAMA
 Comissão Permanente de Licitação - CPL

CONFERE COM O ORIGINAL
 Data 25 / 04 / 21

[Handwritten signature]
 Servidor

MODALIDADE
 PA 048.2021
 FLS 379
 Assinatura



72	Pano de prato	FARDO	1
73	Papel higiênico	FARDO	2
74	Papel toalha	FARDO	1
75	Rodo 30 cm	UND	2
76	Sabão em barra	CAIXA	1
77	Sabão em pó 500gr.	PCT	2
78	Sabonete 90g	PACOTE	1
79	Saco de lixo 15 litros	PACOTE	1
80	Saco de lixo 100 litros	PACOTE	1
81	Saco de lixo 30 litros	PACOTE	2
82	Vassoura	UND	1
83	Veneno para insetos 300 ml	CAIXA	1

PAÇO DO LUMIAR/MA, 15 DE JANEIRO DE 2021

Handwritten signature of Thiago Ferreira Barros

THIAGO FERREIRA BARROS

CPF: 943.808.053-87

CARTÓRIO GUMARAES
 Inscrição (DTR) 3384-1121 / (0*) 961-96123-7373
 E-mail: gumaraes@cartorio.com.br

Foder Judiciário TjMA Seio
 REC.FIR0319622048276TODHY658
 04/02/2021 15:07:15. Atto 13 17 2
 Partes: THIAGO FERREIRA
 BARROS - Rec Firma Autenticidade
 Total R\$ 5,12 Emol R\$ 4,63 FERC R\$
 0,13 FAREP R\$ 0,18 FEHF R\$ 0,18
 Consulte em <https://seio.tjma.jus.br>

Cartório de Registro em
 Cartório 9

BRASIL COLEGIO DE GUMARAES

PREFEITURA MUN. DE BOM JARDIM/MA
 Comissão Permanente de Licitação - CPL

CONFERE COM O ORIGINAL
 Data 15 / 04 / 21

Handwritten signature of Servidor
 Servidor

ocidental.serv@gmail.com

Rua Alto do Bom Jesus, Nº 04, Maioba,
 Paço do Lumiar - MA, CEP 55.130-000

(098) 96478-9628
 (098) 96713-1625

CNPJ: 03.590.515/0001-87

Inscrição Estadual: 19.115802-8

Inscrição Municipal: 22.195379-2

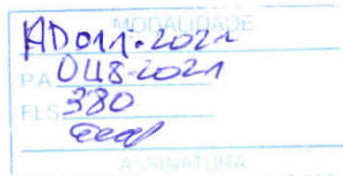

ATO CONSTITUTIVO DE EMPRESA INDIVIDUAL DE RESPONSABILIDADE LIMITADA – EIRELI

DARLAN CHAVES NUNES COMERCIO EIRELI

Pelo presente instrumento particular de Ato Constitutivo:

DARLAN CHAVES NUNES FILHO, BRASILEIRO, CASADO(A), Comunhão Parcial, EMPRESARIO, natural da cidade de São Luís – MA, data de nascimento 08/10/1986, portador da Carteira Nacional de Habilitação (CNH): nº 03479190380, expedida por DETRAN/MA em 18/08/2017 e CPF: nº 018.285.293-89, residente e domiciliado na cidade de Vitória do Mearim - MA, na RUA URBANO SANTOS, nº 43, LETRA A, CENTRO, CEP: 65350-000;

Resolve constituir uma Empresa Individual de Responsabilidade Limitada – EIRELI, mediante as seguintes cláusulas (art. 997, I, CC):

CLÁUSULA I - DO NOME EMPRESARIAL (ART. 997, II e ART. 980-A, §1º, CC)

A empresa adotará como nome empresarial: **DARLAN CHAVES NUNES COMERCIO EIRELI**, e usará a expressão SUPER DOM DUAN como nome fantasia.

CLÁUSULA II - DA SEDE (art. 997, II, CC)

A empresa terá sua sede no seguinte endereço: RUA URBANO SANTOS, nº 43, LETRA A, CENTRO, Vitória do Mearim - MA, CEP: 65350000.

CLÁUSULA III - DO OBJETO SOCIAL (art. 997, II, CC)

A empresa terá por objeto o exercício das seguintes atividades econômica: 4712-1/00 - COMÉRCIO VAREJISTA DE MERCADORIAS EM GERAL, COM PREDOMINÂNCIA DE PRODUTOS ALIMENTÍCIOS - MINIMERCADOS, MERCEARIAS E ARMAZÉNS; 1041-4/00 - FABRICAÇÃO DE ÓLEOS VEGETAIS EM BRUTO, EXCETO ÓLEO DE MILHO; 1061-9/01 - BENEFICIAMENTO DE ARROZ; 1069-4/00 - MOAGEM E FABRICAÇÃO DE PRODUTOS DE ORIGEM VEGETAL NÃO ESPECIFICADOS ANTERIORMENTE(A FABRICAÇÃO DE FARINHAS DE ARARUTA, CENTEIO, CEVADA, AVEIA, LEGUMES SECOS, ETC;A FABRICAÇÃO DE APERITIVOS E ALIMENTOS PARA O CAFÉ DA MANHÃ À BASE DESTES PRODUTOS); 3811-4/00 - COLETA DE RESÍDUOS NÃO-PERIGOSOS; 4321-5/00 - INSTALAÇÃO E MANUTENÇÃO ELÉTRICA; 4322-3/02 - INSTALAÇÃO E MANUTENÇÃO DE SISTEMAS CENTRAIS DE AR CONDICIONADO, DE VENTILAÇÃO E REFRIGERAÇÃO; 4329-1/04 - MONTAGEM E INSTALAÇÃO DE SISTEMAS E EQUIPAMENTOS DE ILUMINAÇÃO E SINALIZAÇÃO EM VIAS PÚBLICAS, PORTOS E AEROPORTOS; 4530-7/05 - COMÉRCIO A VAREJO DE PNEUMÁTICOS E CÂMARAS-DE-AIR; 4622-2/00 - COMÉRCIO ATACADISTA DE SOJA; 4623-1/09 - COMÉRCIO ATACADISTA DE ALIMENTOS PARA ANIMAIS; 4623-1/99 - COMÉRCIO ATACADISTA DE MATÉRIAS-PRIMAS AGRÍCOLAS NÃO ESPECIFICADAS ANTERIORMENTE(O COMÉRCIO ATACADISTA DE OUTROS PRODUTOS AGRÍCOLAS EM BRUTO, TAIS COMO: FEIJÃO, ARROZ, AVEIA, CENTEIO, MILHO, TRIGO, ETC;O COMÉRCIO ATACADISTA DE MATÉRIAS-PRIMAS AGRÍCOLAS DIVERSAS, TAIS COMO: LÁTEX NATURAL E BORRACHA, JUTA, RAMI, VIME, XAXIM E FIBRAS TÊXTEIS NÃO BENEFICIADAS; O COMÉRCIO ATACADISTA DE ESTERCO DE ANIMAIS PARA ADUBO, NÃO TRATADO); 4632-0/01 - COMÉRCIO ATACADISTA DE CEREAIS E LEGUMINOSAS BENEFICIADOS; 4632-0/03 - COMÉRCIO ATACADISTA DE CEREAIS E LEGUMINOSAS BENEFICIADOS, FARINHAS, AMIDOS E FÉCULAS, COM ATIVIDADE DE FRACIONAMENTO E ACONDICIONAMENTO ASSOCIADA; 4637-1/03 - COMÉRCIO ATACADISTA DE ÓLEOS E GORDURAS; 4645-1/01 - COMÉRCIO ATACADISTA DE INSTRUMENTOS E MATERIAIS PARA USO MÉDICO, CIRÚRGICO, HOSPITALAR E DE LABORATÓRIOS; 4645-1/02 - COMÉRCIO ATACADISTA DE PRÓTESES E ARTIGOS DE ORTOPEDIA; 4721-1/03 - COMÉRCIO VAREJISTA DE LATICÍNIOS E FRIOS; 4724-5/00 - COMÉRCIO VAREJISTA DE HORTIFRUTIGRANJEIROS; 4742-3/00 - COMÉRCIO VAREJISTA DE MATERIAL ELÉTRICO; 4744-0/01 - COMÉRCIO VAREJISTA DE FERRAGENS E FERRAMENTAS; 4744-0/03 - COMÉRCIO VAREJISTA DE MATERIAIS HIDRÁULICOS; 4744-0/99 - COMÉRCIO VAREJISTA DE MATERIAIS DE CONSTRUÇÃO EM GERAL; 4751-2/01 - COMÉRCIO VAREJISTA ESPECIALIZADO DE EQUIPAMENTOS E SUPRIMENTOS DE INFORMÁTICA; 4753-9/00 - COMÉRCIO VAREJISTA ESPECIALIZADO DE ELETRODOMÉSTICOS E EQUIPAMENTOS DE ÁUDIO E VÍDEO; 4754-7/01 - COMÉRCIO VAREJISTA DE MÓVEIS; 4755-5/02 - COMERCIO VAREJISTA DE ARTIGOS DE ARMARINHO; 4756-3/00 - COMÉRCIO VAREJISTA ESPECIALIZADO DE INSTRUMENTOS MUSICAIS E ACESSÓRIOS; 4761-0/01 - COMÉRCIO VAREJISTA DE LIVROS; 4761-0/03 - COMÉRCIO VAREJISTA DE ARTIGOS DE PAPELARIA; 4763-6/01 - COMÉRCIO VAREJISTA DE BRINQUEDOS E ARTIGOS RECREATIVOS; 4763-6/02 - COMÉRCIO VAREJISTA DE ARTIGOS ESPORTIVOS; 4789-0/05 - COMÉRCIO VAREJISTA DE PRODUTOS SANEANTES DOMISSANITÁRIOS;

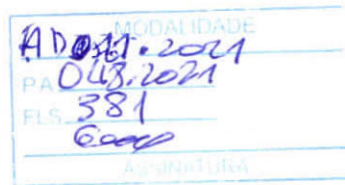

ATO CONSTITUTIVO DE EMPRESA INDIVIDUAL DE RESPONSABILIDADE LIMITADA – EIRELI

DARLAN CHAVES NUNES COMERCIO EIRELI

4789-0/07 - COMÉRCIO VAREJISTA DE EQUIPAMENTOS PARA ESCRITÓRIO; 4923-0/02 - SERVIÇO DE TRANSPORTE DE PASSAGEIROS - LOCAÇÃO DE AUTOMÓVEIS COM MOTORISTA; 7711-0/00 - LOCAÇÃO DE AUTOMÓVEIS SEM CONDUTOR;

Parágrafo único. Em estabelecimento eleito como Sede (Matriz) será(ão) exercida(s) a(s) atividade(s) de 4712-1/00 - COMERCIO VAREJISTA DE MERCADORIAS EM GERAL, COM PREDOMINANCIA DE PRODUTOS ALIMENTICIOS - MINIMERCADOS, MERCEARIAS E ARMAZENS 1041-4/00 - FABRICACAO DE OLEOS VEGETAIS EM BRUTO, EXCETO OLEO DE MILHO 1061-9/01 - BENEFICIAMENTO DE ARROZ 1069-4/00 - MOAGEM E FABRICACAO DE PRODUTOS DE ORIGEM VEGETAL NAO ESPECIFICADOS ANTERIORMENTE(A FABRICACAO DE FARINHAS DE ARARUTA, CENTEIO, CEVADA, AVEIA, LEGUMES SECOS, ETCA FABRICACAO DE APERITIVOS E ALIMENTOS PARA O CAFE DA MANHA A BASE DESTES PRODUTOS) 3811-4/00 - COLETA DE RESIDUOS NAO-PERIGOSOS 4321-5/00 - INSTALACAO E MANUTENCAO ELETRICA 4322-3/02 - INSTALACAO E MANUTENCAO DE SISTEMAS CENTRAIS DE AR CONDICIONADO, DE VENTILACAO E REFRIGERACAO 4329-1/04 - MONTAGEM E INSTALACAO DE SISTEMAS E EQUIPAMENTOS DE ILUMINACAO E SINALIZACAO EM VIAS PUBLICAS, PORTOS E AEROPORTOS 4530-7/05 - COMERCIO A VAREJO DE PNEUMATICOS E CAMARAS-DE-AR 4622-2/00 - COMERCIO ATACADISTA DE SOJA 4623-1/09 - COMERCIO ATACADISTA DE ALIMENTOS PARA ANIMAIS 4623-1/99 - COMERCIO ATACADISTA DE MATERIAS-PRIMAS AGRICOLAS NAO ESPECIFICADAS ANTERIORMENTE(O COMERCIO ATACADISTA DE OUTROS PRODUTOS AGRICOLAS EM BRUTO, TAIS COMO: FEIJAO, ARROZ, AVEIA, CENTEIO, MILHO, TRIGO, ETCO COMERCIO ATACADISTA DE MATERIAS-PRIMAS AGRICOLAS DIVERSAS, TAIS COMO: LATEX NATURAL E BORRACHA, JUTA, RAMI, VIME, XAXIM E FIBRAS TEXTEIS NAO BENEFICIADAS O COMERCIO ATACADISTA DE ESTERCO DE ANIMAIS PARA ADUBO, NAO TRATADO) 4632-0/01 - COMERCIO ATACADISTA DE CEREAIS E LEGUMINOSAS BENEFICIADOS 4632-0/03 - COMERCIO ATACADISTA DE CEREAIS E LEGUMINOSAS BENEFICIADOS, FARINHAS, AMIDOS E FECULAS, COM ATIVIDADE DE FRACIONAMENTO E ACONDICIONAMENTO ASSOCIADA 4637-1/03 - COMERCIO ATACADISTA DE OLEOS E GORDURAS 4645-1/01 - COMERCIO ATACADISTA DE INSTRUMENTOS E MATERIAIS PARA USO MEDICO, CIRURGICO, HOSPITALAR E DE LABORATORIOS 4645-1/02 - COMERCIO ATACADISTA DE PROTESES E ARTIGOS DE ORTOPEDIA 4721-1/03 - COMERCIO VAREJISTA DE LATICINIOS E FRIOS 4724-5/00 - COMERCIO VAREJISTA DE HORTIFRUTIGRANJEIROS 4742-3/00 - COMERCIO VAREJISTA DE MATERIAL ELETRICO 4744-0/01 - COMERCIO VAREJISTA DE FERRAGENS E FERRAMENTAS 4744-0/03 - COMERCIO VAREJISTA DE MATERIAIS HIDRAULICOS 4744-0/99 - COMERCIO VAREJISTA DE MATERIAIS DE CONSTRUCAO EM GERAL 4751-2/01 - COMERCIO VAREJISTA ESPECIALIZADO DE EQUIPAMENTOS E SUPRIMENTOS DE INFORMATICA 4753-9/00 - COMERCIO VAREJISTA ESPECIALIZADO DE ELETRODOMESTICOS E EQUIPAMENTOS DE AUDIO E VIDEO 4754-7/01 - COMERCIO VAREJISTA DE MOVEIS 4755-5/02 - COMERCIO VAREJISTA DE ARTIGOS DE ARMARINHO 4756-3/00 - COMERCIO VAREJISTA ESPECIALIZADO DE INSTRUMENTOS MUSICAIS E ACESSORIOS 4761-0/01 - COMERCIO VAREJISTA DE LIVROS 4761-0/03 - COMERCIO VAREJISTA DE ARTIGOS DE PAPELARIA 4763-6/01 - COMERCIO VAREJISTA DE BRINQUEDOS E ARTIGOS RECREATIVOS 4763-6/02 - COMERCIO VAREJISTA DE ARTIGOS ESPORTIVOS 4789-0/05 - COMERCIO VAREJISTA DE PRODUTOS SANEANTES DOMISSANITARIOS 4789-0/07 - COMERCIO VAREJISTA DE EQUIPAMENTOS PARA ESCRITORIO 4923-0/02 - SERVIÇO DE TRANSPORTE DE PASSAGEIROS - LOCAÇÃO DE AUTOMÓVEIS COM MOTORISTA 7711-0/00 - LOCAÇÃO DE AUTOMÓVEIS SEM CONDUTOR.

E exercerá as seguintes atividades:

- CNAE Nº 4712-1/00 - Comércio varejista de mercadorias em geral, com predominância de produtos alimentícios - minimercados, mercearias e armazéns
- CNAE Nº 4723-7/00 - Comércio varejista de bebidas
- CNAE Nº 1041-4/00 - Fabricação de óleos vegetais em bruto, exceto óleo de milho
- CNAE Nº 1061-9/01 - Beneficiamento de arroz
- CNAE Nº 1069-4/00 - Moagem e fabricação de produtos de origem vegetal não especificados anteriormente
- CNAE Nº 4761-0/01 - Comércio varejista de livros
- CNAE Nº 3811-4/00 - Coleta de resíduos não-perigosos
- CNAE Nº 4321-5/00 - Instalação e manutenção elétrica

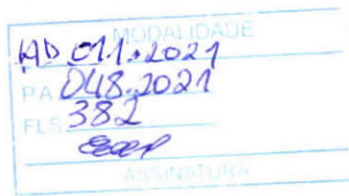

ATO CONSTITUTIVO DE EMPRESA INDIVIDUAL DE RESPONSABILIDADE LIMITADA – EIRELI

DARLAN CHAVES NUNES COMERCIO EIRELI

CNAE Nº 4322-3/02 - Instalação e manutenção de sistemas centrais de ar condicionado, de ventilação e refrigeração
CNAE Nº 4329-1/04 - Montagem e instalação de sistemas e equipamentos de iluminação e sinalização em vias públicas, portos e aeroportos
CNAE Nº 4530-7/05 - Comércio a varejo de pneumáticos e câmaras-de-ar
CNAE Nº 4622-2/00 - Comércio atacadista de soja
CNAE Nº 4623-1/09 - Comércio atacadista de alimentos para animais
CNAE Nº 4623-1/99 - Comércio atacadista de matérias-primas agrícolas não especificadas anteriormente
CNAE Nº 4632-0/01 - Comércio atacadista de cereais e leguminosas beneficiados
CNAE Nº 4632-0/03 - Comércio atacadista de cereais e leguminosas beneficiados, farinhas, amidos e féculas, com atividade de fracionamento e acondicionamento associada
CNAE Nº 4637-1/03 - Comércio atacadista de óleos e gorduras
CNAE Nº 4645-1/01 - Comércio atacadista de instrumentos e materiais para uso médico, cirúrgico, hospitalar e de laboratórios
CNAE Nº 4645-1/02 - Comércio atacadista de próteses e artigos de ortopedia
CNAE Nº 4721-1/03 - Comércio varejista de laticínios e frios
CNAE Nº 4724-5/00 - Comércio varejista de hortifrutigranjeiros
CNAE Nº 4742-3/00 - Comércio varejista de material elétrico
CNAE Nº 4744-0/01 - Comércio varejista de ferragens e ferramentas
CNAE Nº 4744-0/03 - Comércio varejista de materiais hidráulicos
CNAE Nº 4744-0/99 - Comércio varejista de materiais de construção em geral
CNAE Nº 4753-9/00 - Comércio varejista especializado de eletrodomésticos e equipamentos de áudio e vídeo
CNAE Nº 4754-7/01 - Comércio varejista de móveis
CNAE Nº 4755-5/02 - Comércio varejista de artigos de armarinho
CNAE Nº 4756-3/00 - Comércio varejista especializado de instrumentos musicais e acessórios
CNAE Nº 4761-0/03 - Comércio varejista de artigos de papelaria
CNAE Nº 4763-6/01 - Comércio varejista de brinquedos e artigos recreativos
CNAE Nº 4763-6/02 - Comércio varejista de artigos esportivos
CNAE Nº 4789-0/05 - Comércio varejista de produtos saneantes domissanitários
CNAE Nº 4789-0/07 - Comércio varejista de equipamentos para escritório
CNAE Nº 4923-0/02 - Serviço de transporte de passageiros - locação de automóveis com motorista
CNAE Nº 7711-0/00 - Locação de automóveis sem condutor
CNAE Nº 4751-2/01 - Comércio varejista especializado de equipamentos e suprimentos de informática

CLÁUSULA IV - DO INÍCIO DAS ATIVIDADES E PRAZO DE DURAÇÃO (art. 53, III, F, Decreto nº 1.800/96)

A empresa iniciará suas atividades em 22/06/2020 e seu prazo de duração será por tempo indeterminado.

CLÁUSULA V - DO CAPITAL (ART. 997, III e IV e ART. 1.052 e 1.055, CC)

O capital será de R\$ 500.000,00 (quinhentos mil reais), totalmente subscrito e integralizado, neste ato, da seguinte forma: R\$ 500.000,00 (quinhentos mil reais) em moeda corrente no País

CLÁUSULA VI - DA ADMINISTRAÇÃO (ART. 997, VI, CC)

A administração será exercida pelo titular DARLAN CHAVES NUNES FILHO, que representará legalmente a empresa e poderá praticar todo e qualquer ato de gestão pertinentes ao objeto.

CLÁUSULA VII - DO BALANÇO PATRIMONIAL (art. 1.065, CC)

Ao término de cada exercício, em 31 de Dezembro, o administrador prestará contas justificadas de sua administração, procedendo à elaboração do inventário, do balanço patrimonial e do balanço de resultado econômico, cabendo ao empresário, os lucros ou perdas apuradas.

CLÁUSULA VIII - DECLARAÇÃO DE DESIMPEDIMENTO DE ADMINISTRADOR (art. 1.011, § 1º CC e art. 37, II da Lei nº 8.934 de 1994)

O Administrador declara, sob as penas da lei, de que não está impedido de exercer a administração da empresa, por

AD. MODALIDADE	A.D. 14.2021
PA	048.2021
FLS	383
ASSINATURA	Ecc

ATO CONSTITUTIVO DE EMPRESA INDIVIDUAL DE RESPONSABILIDADE LIMITADA – EIRELI

DARLAN CHAVES NUNES COMERCIO EIRELI

lei especial, ou em virtude de condenação criminal, ou por se encontrar sob os efeitos dela, a pena que vede, ainda que temporariamente, o acesso a cargos públicos; ou por crime falimentar, de prevaricação, peita ou suborno, concussão, peculato, ou contra a economia popular, contra o sistema financeiro nacional, contra normas de defesa da concorrência, contra as relações de consumo, fé pública, ou a propriedade.

CLÁUSULA IX - DA DECLARAÇÃO DE NÃO PARTICIPAÇÃO EM OUTRA EIRELI (art. 980-A, § 2º CC)

O titular da empresa declara, sob as penas da lei, que não figura como titular de nenhuma outra empresa individual de responsabilidade limitada.

CLÁUSULA X - DO PRÓ LABORE

Titular poderá fixar uma retirada mensal, a título de pro labore, observadas as disposições regulamentares pertinentes.

CLÁUSULA XI - DO FALECIMENTO (art. 1.028, CC)

Falecendo o titular, seus sucessores poderão continuar o exercício da empresa. Não sendo possível ou inexistindo interesse na continuidade, o valor de seus haveres será apurado e liquidado com base na situação patrimonial da empresa, à data da resolução, verificada em balanço especialmente levantado.

CLÁUSULA XII - DA INTERDIÇÃO (art. 974, § 3º CC)

Sendo interditado o titular, ele poderá continuar o exercício da empresa, desde que ele seja devidamente representado ou assistido, conforme o grau de sua incapacidade, e que a administração da empresa caiba a terceiro não impedido.

CLÁUSULA XIII - PORTE EMPRESARIAL

O titular declara que a empresa se enquadra como Empresa de Pequeno Porte - EPP, nos termos da Lei Complementar nº 123, de 14 de dezembro de 2006, e que não se enquadra em qualquer das hipóteses de exclusão relacionadas no § 4º do art. 3º da mencionada lei. (art. 3º, II, LC nº 123, de 2006)

E, por estar assim constituído, assino o presente instrumento.

Vitória do Mearim - MA, 22 de junho de 2020

DARLAN CHAVES NUNES FILHO
Titular/Administrador



ASSINATURA ELETRÔNICA

MOVIDADE	AD 011/2021
PA	048/2021
FLS	384
ASSINATURA	Eed

Certificamos que o ato da empresa DARLAN CHAVES NUNES COMERCIO EIRELI consta assinado digitalmente por:

IDENTIFICAÇÃO DO(S) ASSINANTE(S)	
CPF	Nome
01828529389	DARLAN CHAVES NUNES FILHO

CERTIFICO O REGISTRO EM 07/07/2020 SOB Nº 21600151333.
PROTOCOLO: 200441264 DE 07/07/2020. CÓDIGO DE VERIFICAÇÃO:
12002827972. NIRE: 21600151333.
DARLAN CHAVES NUNES COMERCIO EIRELI

JUCEMA

Lilian Theresa Rodrigues Mendonça
SECRETÁRIA-GERAL
SÃO LUÍS, 07/07/2020
<https://www.empresafacil.ma.gov.br>

CNH Digital

Departamento Nacional de Trânsito

ARQUIVADO
DATA 01/08/2021
PA 018-2021
FLS 385
Sua
SIGNATURA

REPÚBLICA FEDERATIVA DO BRASIL
MINISTÉRIO DA INFRAESTRUTURA
DEPARTAMENTO NACIONAL DE TRÂNSITO
CARTEIRA NACIONAL DE HABILITAÇÃO

MA

NOME: DARLAN CHAVES NUNES FILHO

DDC IDENTIDADE/ÓRG EMISSOR/UF: 155334120009 GEJUSPC MA

CPF: 016.285.293-89 DATA NASCIMENTO: 09/10/1986

FILIAÇÃO: DARLAN CHAVES NUNES
LEIDA SILVA DE SOUZA

PERMISSÃO: ACC CAT. HAB: AB

Nº REGISTRO: 01479150380 VALIDADE: 18/08/2022 1ª HABILITAÇÃO: 17/01/2005

OBSERVAÇÕES:

ASSINATURA DO PORTADOR: *Darlan Chaves Nunes Filho*

LOCAL: SÃO LUIS, MA DATA EMISSÃO: 18/08/2017

ASSINADO DIGITALMENTE
DEPARTAMENTO ESTADUAL DE TRÂNSITO
04485273401
MA035912472

MARANHÃO

DENATRAN CONTRAN

VÁLIDA EM TODO O TERRITÓRIO NACIONAL
1525572593

QR-CODE



Documento assinado com certificado digital em conformidade com a Medida Provisória nº 2200-2/2001. Sua validade poderá ser confirmada por meio do programa Assinador Serpro.

As orientações para instalar o Assinador Serpro e realizar a validação do documento digital estão disponíveis em: < <http://www.serpro.gov.br/assinador-digital> >, opção Validar Assinatura.

SERPRO / DENATRAN



REPÚBLICA FEDERATIVA DO BRASIL
CADASTRO NACIONAL DA PESSOA JURÍDICA

MODALIDADE
AD 011-2021
PA 003-2021
FLS 386
EPP
CADASTRO NACIONAL DA PESSOA JURÍDICA

NÚMERO DE INSCRIÇÃO 37.647.972/0001-82 MATRIZ	COMPROVANTE DE INSCRIÇÃO E DE SITUAÇÃO CADASTRAL	DATA DE ABERTURA 07/07/2020
---	---	--------------------------------

NOME EMPRESARIAL DARLAN CHAVES NUNES COMERCIO EIRELI

TÍTULO DO ESTABELECIMENTO (NOME DE FANTASIA) SUPER DOM DUAN	PORTE EPP
--	--------------

CÓDIGO E DESCRIÇÃO DA ATIVIDADE ECONÔMICA PRINCIPAL 47.12-1-00 - Comércio varejista de mercadorias em geral, com predominância de produtos alimentícios - minimercados, mercearias e armazéns
--

CÓDIGO E DESCRIÇÃO DAS ATIVIDADES ECONÔMICAS SECUNDÁRIAS 10.41-4-00 - Fabricação de óleos vegetais em bruto, exceto óleo de milho 10.61-9-01 - Beneficiamento de arroz 10.69-4-00 - Moagem e fabricação de produtos de origem vegetal não especificados anteriormente 38.11-4-99 - Coleta de resíduos não-perigosos 43.21-5-00 - Instalação e manutenção elétrica 43.22-3-02 - Instalação e manutenção de sistemas centrais de ar condicionado, de ventilação e refrigeração 43.29-1-04 - Montagem e instalação de sistemas e equipamentos de iluminação e sinalização em vias públicas, portos e aeroportos 45.30-7-05 - Comércio a varejo de pneumáticos e câmaras-de-ar 46.22-2-00 - Comércio atacadista de soja 46.23-1-09 - Comércio atacadista de alimentos para animais 46.23-1-99 - Comércio atacadista de matérias-primas agrícolas não especificadas anteriormente 46.32-0-01 - Comércio atacadista de cereais e leguminosas beneficiados 46.32-0-03 - Comércio atacadista de cereais e leguminosas beneficiados, farinhas, amidos e féculas, com atividade de fracionamento e acondicionamento associada 46.37-1-03 - Comércio atacadista de óleos e gorduras 46.45-1-01 - Comércio atacadista de instrumentos e materiais para uso médico, cirúrgico, hospitalar e de laboratórios 46.45-1-02 - Comércio atacadista de próteses e artigos de ortopedia 47.21-1-03 - Comércio varejista de laticínios e frios 47.23-7-00 - Comércio varejista de bebidas 47.24-5-00 - Comércio varejista de hortifrutigranjeiros 47.42-3-00 - Comércio varejista de material elétrico
--

CÓDIGO E DESCRIÇÃO DA NATUREZA JURÍDICA 230-5 - Empresa Individual de Responsabilidade Limitada (de Natureza Empresári

LOGRADOURO R URBANO SANTOS	NÚMERO 43	COMPLEMENTO LETRA A
-------------------------------	--------------	------------------------

CEP 65.350-000	BAIRRO/DISTRITO CENTRO	MUNICÍPIO VITORIA DO MEARIM	UF MA
-------------------	---------------------------	--------------------------------	----------

ENDEREÇO ELETRÔNICO PABLO.ODEON@GMAIL.COM	TELEFONE (98) 8236-2000
--	----------------------------

ENTE FEDERATIVO RESPONSÁVEL (EFR) *****
--

SITUAÇÃO CADASTRAL ATIVA	DATA DA SITUAÇÃO CADASTRAL 07/07/2020
-----------------------------	--

MOTIVO DE SITUAÇÃO CADASTRAL

SITUAÇÃO ESPECIAL *****	DATA DA SITUAÇÃO ESPECIAL *****
----------------------------	------------------------------------

Aprovado pela Instrução Normativa RFB nº 1.863, de 27 de dezembro de 2018.

Emitido no dia 15/04/2021 às 12:56:01 (data e hora de Brasília).

Página: 1/2



REPÚBLICA FEDERATIVA DO BRASIL
CADASTRO NACIONAL DA PESSOA JURÍDICA

MODALIDADE
ABON. 2021
PA 043-2021
FLS 387
Econ

NÚMERO DE INSCRIÇÃO 37.647.972/0001-82 MATRIZ	COMPROVANTE DE INSCRIÇÃO E DE SITUAÇÃO CADASTRAL	DATA DE ABERTURA 07/07/2020
---	---	--------------------------------

NOME EMPRESARIAL DARLAN CHAVES NUNES COMERCIO EIRELI

CÓDIGO E DESCRIÇÃO DAS ATIVIDADES ECONÔMICAS SECUNDÁRIAS 47.44-0-01 - Comércio varejista de ferragens e ferramentas 47.44-0-03 - Comércio varejista de materiais hidráulicos 47.44-0-99 - Comércio varejista de materiais de construção em geral 47.51-2-01 - Comércio varejista especializado de equipamentos e suprimentos de informática 47.53-9-00 - Comércio varejista especializado de eletrodomésticos e equipamentos de áudio e vídeo 47.54-7-01 - Comércio varejista de móveis 47.55-5-02 - Comercio varejista de artigos de armarinho 47.56-3-00 - Comércio varejista especializado de instrumentos musicais e acessórios 47.61-0-01 - Comércio varejista de livros 47.61-0-03 - Comércio varejista de artigos de papelaria 47.63-6-01 - Comércio varejista de brinquedos e artigos recreativos 47.63-6-02 - Comércio varejista de artigos esportivos 47.89-0-05 - Comércio varejista de produtos saneantes domissanitários 47.89-0-07 - Comércio varejista de equipamentos para escritório 49.23-0-02 - Serviço de transporte de passageiros - locação de automóveis com motorista 77.11-0-00 - Locação de automóveis sem condutor

CÓDIGO E DESCRIÇÃO DA NATUREZA JURÍDICA 230-5 - Empresa Individual de Responsabilidade Limitada (de Natureza Empresári

LOGRADOURO R URBANO SANTOS	NÚMERO 43	COMPLEMENTO LETRA A
-------------------------------	--------------	------------------------

CEP 65.350-000	BAIRRO/DISTRITO CENTRO	MUNICÍPIO VITORIA DO MEARIM	UF MA
-------------------	---------------------------	--------------------------------	----------

ENDEREÇO ELETRÔNICO PABLO.ODEON@GMAIL.COM	TELEFONE (98) 8236-2000
--	----------------------------

ENTE FEDERATIVO RESPONSÁVEL (EFR) *****
--

SITUAÇÃO CADASTRAL ATIVA	DATA DA SITUAÇÃO CADASTRAL 07/07/2020
-----------------------------	--

MOTIVO DE SITUAÇÃO CADASTRAL

SITUAÇÃO ESPECIAL *****	DATA DA SITUAÇÃO ESPECIAL *****
----------------------------	------------------------------------

Aprovado pela Instrução Normativa RFB nº 1.863, de 27 de dezembro de 2018.

Emitido no dia 15/04/2021 às 12:56:01 (data e hora de Brasília).

Página: 2/2



AD 011.2021	MODALIDADE
PA 018.2021	PA
FLS 388	FLS
Erell	ASSINATURA

TRIBUNAL DE CONTAS DA UNIÃO

CERTIDÃO NEGATIVA

DE

LICITANTES INIDÔNEOS

Nome completo: **DARLAN CHAVES NUNES COMERCIO EIRELI**

CPF/CNPJ: **37.647.972/0001-82**

O Tribunal de Contas da União CERTIFICA que, na presente data, o (a) requerente acima identificado(a) NÃO CONSTA da relação de responsáveis inidôneos para participar de licitação na administração pública federal, por decisão deste Tribunal, nos termos do art. 46 da Lei nº 8.443/92 (Lei Orgânica do TCU).

Não constam da relação consultada para emissão desta certidão os responsáveis ainda não notificados do teor dos acórdãos condenatórios, aqueles cujas condenações tenham tido seu prazo de vigência expirado, bem como aqueles cujas apreciações estejam suspensas em razão de interposição de recurso com efeito suspensivo ou de decisão judicial.

Certidão emitida às 12:57:19 do dia 15/04/2021, com validade de trinta dias a contar da emissão.

A veracidade das informações aqui prestadas podem ser confirmadas no sítio

<https://contas.tcu.gov.br/ords/f?p=INABILITADO:5>

Código de controle da certidão: 97BA150421125719

Atenção: qualquer rasura ou emenda invalidará este documento.

Termo de Abertura

Nome do Livro: DIÁRIO

Nº de Ordem: 1

MODALIDADE
LR 017.2021
PA 048.2021
FLS 389
<i>[Assinatura]</i>
ASSINATURA

O presente termo contém um Livro do tipo DIÁRIO, com páginas numeradas, do nº 01 ao nº 07, e servirá para a escrituração dos lançamentos próprios da empresa DARLAN CHAVES NUNES COMERCIO EIRELI, município Vitória do Mearim, CNPJ nº 37.647.972/0001-82, Número de Registro (NIRE) 21600151333.

Data do arquivamento dos atos constitutivos: 07/07/2020

Data de encerramento do exercício social: 31/12/2020

Vitória do Mearim, 07/07/2020

DARLAN CHAVES NUNES FILHO
TITULAR PESSOA FÍSICA, Administrador
CPF 018.285.293-89

PABLO ODEON DOS SANTOS LADWIG
CONTADOR
CRC/MA 010119

AD 011	MODALIDADE DE
PA 048-2001	
FLS 390	
<i>Edu</i>	ASSINATURA

SEM MOVIMENTO

DEMONSTRATIVO DO RESULTADO DO EXERCICIO 2020

DARLAN CHAVES NUNES COMERCIO EIRELI
 RUA URBANO SANTOS,Nº43, LETRA A, CENTRO
 VITORIA DO MEARIM-MA
 CNPJ:37.647.972/0001-82 NIRE:21600151333

MODALIDADE	AD 012-2021
PA	048-2021
FLS	391
ASSINATURA	<i>[assinatura]</i>

DEMONSTRATIVO DO RESULTADO DO EXERCICIO	
RECEITA OPERACIONAL BRUTA.....R\$	1.091.838,70
ABATIMENTOS E DEVOLUÇÕES.....	0,00
IMPOSTO SOBRE RECEITA.....	57.460,85
RECEITA OPERACIONAL LIQUIDA.....	1.034.377,85
PRODUTOS/MERCADORIAS/SERVIÇOS.....	499.980,00
LUCRO/PREJUZO/BRUTO.....	534.397,85
DESPESAS COMERCIAIS.....	19.120,00
DEPESAS ADMINISTRATIVA.....	15.215,00
DESPESAS DE DEPRECIACÃO.....	15.512,00
OUTRAS RECEITAS/DESPESAS OPERACIONAIS.....	15.500,00
GANHOS/PERDAS/ITENS MONETARIOS.....	0,00
LUCRO/PREJUZO OPERACIONAL I	469.050,85
RECEITAS FINANCEIRAS.....	0,00
DESPESAS FINANCEIRAS.....	34.380,00
DESPESAS/RECEITAS FINCANANCEIRAS LIQUIDAS....	434.670,85
RESULTADO DE CORREÇÃO MONETARIA.....	0,00
VARIAÇÃO MONETARIA LIQUIDA A LONGO PRAZO...	0,00
LUCRO/PREJUZO OPERACIONAL II.....	434.670,85
RESULTADO DE EQUIVALENCIA PATRIMONIAL.....	0,00
LUCRO/PREJUZO OPERACIONAL III	434.670,85
RECEITAS/DESPESAS NÃO OPERACIONAIS.....	23.475,00
LUCRO/PREJUZO ANTES DO IMPOSTO DE RENDA....	458.145,85
IMPOSTO DE RENDA/CONTRIBUIÇÃO SOCIAL.....	10.000,00
DIVIDENDOS E PARTICIPAÇÕES.....	0,00
LUCRO/PREJUZO LIQUIDO DO EXERCICIO.....	448.145,85

VITORIA DO MEARIM-MA 31 DE DEZEMBRO DE 2020

[assinatura]
DARLAN CHAVES NUNES FILHO
 EMPRESARIO

[assinatura]
 P O DOS S LADWIG-ASSESSORIA E PRESTADORA DE SERVIÇOS
 CNPJ:12.021.738/0001-14 ERC-MA: 000351/O-4

BALANÇO PATRIMONIAL EM 31 DE DEZEMBRO DE 2020
DARLAN CHAVES NUNES COMERCIO EIRELI
RUA URBANO SANTOS, Nº43, LETRA A, VITORIA DO MEARIM-MA
CNPJ: 37.647.972/0001-82
NIRE:21600151333

VALIDADE	31.12.2021
PA	018.2021
FLS.	392
	Emp
ASSINATURA	

ATIVO
CIRCULANTE

CAIXA E BANCOS	RS
disponibilidades	194.245,60
ESTOQUES E MERCADORIAS	695.080,00
TOTAL DO ATIVO CIRCULANTE	889.325,60

PERMANENTE

MOVEIS E UTENCILIOS	97.090,10
INSTALAÇÕES	105.423,00
TOTAL DO ATIVO	1.091.838,70

PASSIVO
CIRCULANTE

IMPOSTOS A RECOLHER	56.460,85
FORNECEDORES	47.112,00
TITULOS A PAGAR	40.120,00
TOTAL DO PASSIVO CIRCULANTE	143.692,85

PATRIMONIO LIQUIDO

CAPITAL SOCIAL	500.000,00
RESULTADO DO EXERCICIO ANTERIOR	0,00
RESULTADO LIQUIDO DO EXERCICIO	448.145,85
Lucros/Prejuizos Acumulados	448.145,85
TOTAL DO PASSIVO	1.091.838,70

Darlan Chaves Nunes Filho
 EMPRESARIO

DARLAN CHAVES NUNES COMERCIO EIRELI
 RUA URBANO SANTOS, Nº43, LETRA A, CENTRO, CEP: 65.350-000, - VITORIA DO MEARIM-MA
 CNPJ: 37.647.972/0001-82
 NIRE: 21600151333

ANALISE ECONOMICA FINANCEIRA

INDICE DE LIQUIDEZ GERAL: (ILG)

A.C.	R\$	889.325,60	6,19
P.C.	R\$	143.692,85	

INDICE DE SOLVENCIA GERAL: (SG)

A. C.	C. S.				
R\$ 889.325,60	R\$ 500.000,00	R\$ 1.389.325,60	4,83		
		R\$ 287.385,70			

INDICE DE LIQUIDEZ CORRENTE: (ILC)

R\$	889.325,60	3,09
R\$	287.385,70	

Darlan Chaves Nunes Filho
 Empresario



ASSINATURA ELETRÔNICA

AD	MODALIDADE
01/16/2021	
PA	
048.2021	
FLS.	
394	
Esp	
	ASSINATURA

Certificamos que o ato da empresa DARLAN CHAVES NUNES COMERCIO EIRELI consta assinado digitalmente por:

IDENTIFICAÇÃO DO(S) ASSINANTE(S)	
CPF	Nome
01828529389	DARLAN CHAVES NUNES FILHO
91878683349	PABLO ODEON DOS SANTOS LADWIG

CERTIFICO O REGISTRO EM 26/01/2021 10:08 SOB N° 20210105259.
PROTOCOLO: 210105259 DE 25/01/2021.
CÓDIGO DE VERIFICAÇÃO: 12100487910. CNPJ DA SEDE: 37647972000182.
NIRE: 21600151333. COM EFEITOS DO REGISTRO EM: 21/01/2021.
DARLAN CHAVES NUNES COMERCIO EIRELI

JUCEMA

LÍLIAN THERESA RODRIGUES MENDONÇA
SECRETÁRIA-GERAL
www.empresafacil.ma.gov.br

A validade deste documento, se impresso, fica sujeita à comprovação de sua autenticidade nos respectivos portais, informando seus respectivos códigos de verificação.

Termo de Encerramento

AP	01/12/2021	MODALIDADE
PA	018/2021	
FLS	395	
<i>[Assinatura]</i>		
A. V. MARTINS		

Nome do Livro: DIÁRIO

Nº de Ordem: 1

O presente termo contém um Livro do tipo DIÁRIO, com páginas numeradas, do nº 01 ao nº 07, e serviu para escrituração no período de 07/07/2020 a 31/12/2020, da empresa DARLAN CHAVES NUNES COMERCIO EIRELI.

Vitória do Mearim, 31/12/2020

DARLAN CHAVES NUNES FILHO
TITULAR PESSOA FÍSICA, Administrador
CPF 018.285.293-89

PABLO ODEON DOS SANTOS LADWIG
CONTADOR
CRC/MA 010119



ASSINATURA ELETRÔNICA

Certificamos que o ato da empresa DARLAN CHAVES NUNES COMERCIO EIRELI consta assinado digitalmente por:

IDENTIFICAÇÃO DO(S) ASSINANTE(S)	
CPF	Nome
01828529389	DARLAN CHAVES NUNES FILHO
91878683349	PABLO ODEON DOS SANTOS LADWIG

CERTIFICO A AUTENTICAÇÃO EM 28/01/2021 13:28:32 SOB N° 20210126086.
PROTOCOLO: 210126086 DE 26/01/2021. NIRE: 21600151333.
DARLAN CHAVES NUNES COMERCIO EIRELI

JUCEMA

ANSELMO DIAS CARNEIRO LOPES FILHO
RESPONSÁVEL PELA AUTENTICAÇÃO
SÃO LUÍS, 28/01/2021



MODALIDADE	PA 017 - 2021
PA	048-2021
FLS	397
ACRÉDITO	800

CONSELHO REGIONAL DE CONTABILIDADE - MARANHÃO

CERTIDÃO DE REGULARIDADE PROFISSIONAL

O CONSELHO REGIONAL DE CONTABILIDADE - MARANHÃO certifica que o(a) profissional identificado(a) no presente documento encontra-se em situação regular.

IDENTIFICAÇÃO DO REGISTRO

NOME.....	: PABLO ODEON DOS SANTOS LADWIG
REGISTRO.....	: MA-010119/O-2
CATEGORIA.....	: TÉCNICO EM CONTABILIDADE
CPF.....	: 918.786.833-49

A presente CERTIDÃO não quita nem invalida quaisquer débitos ou infrações que posteriormente, venham a ser apurados pelo CRCMA contra o referido registro.

A falsificação deste documento constitui-se em crime previsto no Código Penal Brasileiro, sujeitando o autor à respectiva ação penal.

Emissão: SÃO LUÍS, 25.03.2020 as 16:39:31.

Válido até: 14.04.2020.

Código de Controle: 102354.

Para verificar a autenticidade deste documento consulte o site do CRCMA.

CERTIDÃO SIMPLIFICADA

Sistema Nacional de Registro de Empresas Mercantis - SINREM

Certificamos que as informações abaixo constam dos documentos arquivados nesta Junta Comercial e são vigentes na data da sua expedição.

Nome Empresarial: DARLAN CHAVES NUNES COMERCIO EIRELI			Protocolo: MAC2101023684	
Natureza Jurídica: Empresa Individual de Responsabilidade Limitada (de Natureza Empresaria)				
NIRE (Sede) 21600151333	CNPJ 37.847.972/0001-82	Arquivamento do Ato Constitutivo 07/07/2020	Início de Atividade 22/06/2020	
Endereço Completo Rua URBANO SANTOS, Nº 43, LETRA A CENTRO - Vitória do Mearim/MA - CEP 65350-000				
Objeto 4712-1/00 - COMERCIO VAREJISTA DE MERCADORIAS EM GERAL, COM PREDOMINANCIA DE PRODUTOS ALIMENTICIOS - MINIMERCADOS, MERCEARIAS E ARMAZENS 1041-4/00 - FABRICACAO DE OLEOS VEGETAIS EM BRUTO, EXCETO OLEO DE MILHO 1061-9/01 - BENEFICIAMENTO DE ARROZ 1069-4/00 - MOAGEM E FABRICACAO DE PRODUTOS DE ORIGEM VEGETAL NAO ESPECIFICADOS ANTERIORMENTE(A FABRICACAO DE FARINHAS DE ARARUTA, CENTEIO, CEVADA, AVEIA, LEGUMES SECOS, ETCA FABRICACAO DE APERITIVOS E ALIMENTOS PARA O CAFE DA MANHA A BASE DESTES PRODUTOS) 3811-4/00 - COLETA DE RESIDUOS NAO-PERIGOSOS 4321-5/00 - INSTALACAO E MANUTENCAO ELETRICA 4322-3/02 - INSTALACAO E MANUTENCAO DE SISTEMAS CENTRAIS DE AR CONDICIONADO, DE VENTILACAO E REFRIGERACAO 4329-1/04 - MONTAGEM E INSTALACAO DE SISTEMAS E EQUIPAMENTOS DE ILUMINACAO E SINALIZACAO EM VIAS PUBLICAS, PORTOS E AEROPORTOS 4530-7/05 - COMERCIO A VAREJO DE PNEUMATICOS E CAMARAS-DE-AR 4622-2/00 - COMERCIO ATACADISTA DE SOJA 4623-1/09 - COMERCIO ATACADISTA DE ALIMENTOS PARA ANIMAIS 4623-1/99 - COMERCIO ATACADISTA DE MATERIAS-PRIMAS AGRICOLAS NAO ESPECIFICADAS ANTERIORMENTE(O COMERCIO ATACADISTA DE OUTROS PRODUTOS AGRICOLAS EM BRUTO, TAIS FEIJAO, ARROZ, AVEIA, CENTEIO, MILHO, TRIGO, ETCO COMERCIO ATACADISTA DE MATERIAS-PRIMAS AGRICOLAS DIVERSAS, TAIS LATEX NATURAL E BORRACHA, JUTA, RAMI, VIME, XAXIM E FIBRAS TEXTEIS NAO BENEFICIADAS O COMERCIO ATACADISTA DE ESTERCO DE ANIMAIS PARA ADUBO, NAO TRATADO) 4632-0/01 - COMERCIO ATACADISTA DE CEREAIS E LEGUMINOSAS BENEFICIADOS 4632-0/03 - COMERCIO ATACADISTA DE CEREAIS E LEGUMINOSAS BENEFICIADOS, FARINHAS, AMIDOS E FECULAS, COM ATIVIDADE DE FRACIONAMENTO E ACONDICIONAMENTO ASSOCIADA 4637-1/03 - COMERCIO ATACADISTA DE OLEOS E GORDURAS 4645-1/01 - COMERCIO ATACADISTA DE INSTRUMENTOS E MATERIAS PARA USO MEDICO, CIRURGICO, HOSPITALAR E DE LABORATORIOS 4645-1/02 - COMERCIO ATACADISTA DE PROTESES E ARTIGOS DE ORTOPEDIA 4721-1/03 - COMERCIO VAREJISTA DE LATICINIOS E FRIOS 4724-5/00 - COMERCIO VAREJISTA DE HORTIFRUTIGRANJEIROS 4742-3/00 - COMERCIO VAREJISTA DE MATERIAL ELETRICO 4744-0/01 - COMERCIO VAREJISTA DE FERRAGENS E FERRAMENTAS 4744-0/03 - COMERCIO VAREJISTA DE MATERIAS HIDRAULICOS 4744-0/99 - COMERCIO VAREJISTA DE MATERIAS DE CONSTRUCAO EM GERAL 4751-2/01 - COMERCIO VAREJISTA ESPECIALIZADO DE EQUIPAMENTOS E SUPRIMENTOS DE INFORMATICA 4753-9/00 - COMERCIO VAREJISTA ESPECIALIZADO DE ELETRODOMESTICOS E EQUIPAMENTOS DE AUDIO E VIDEO 4754-7/01 - COMERCIO VAREJISTA DE MOVEIS 4755-5/02 - COMERCIO VAREJISTA DE ARTIGOS DE ARMARINHO 4756-3/00 - COMERCIO VAREJISTA ESPECIALIZADO DE INSTRUMENTOS MUSICAIS E ACESSORIOS 4761-0/01 - COMERCIO VAREJISTA DE LIVROS 4761-0/03 - COMERCIO VAREJISTA DE ARTIGOS DE PAPELARIA 4763-6/01 - COMERCIO VAREJISTA DE BRINQUEDOS E ARTIGOS RECREATIVOS 4763-6/02 - COMERCIO VAREJISTA DE ARTIGOS ESPORTIVOS 4789-0/05 - COMERCIO VAREJISTA DE PRODUTOS SANEANTES DOMISSANITARIOS 4789-0/07 - COMERCIO VAREJISTA DE EQUIPAMENTOS PARA ESCRITORIO 4923-0/02 - SERVICO DE TRANSPORTE DE PASSAGEIROS - LOCACAO DE AUTOMOVEIS COM MOTORISTA 7711-0/00 - LOCACAO DE AUTOMOVEIS SEM CONDUTOR				
Capital R\$ 500.000,00 (quinhentos mil reais) Capital Integralizado R\$ 500.000,00 (quinhentos mil reais)		Porte EPP (Empresa de Pequeno Porte)	Prazo de Duração Indeterminado	
Títular Nome DARLAN CHAVES NUNES FILHO	CPF 018.285.293-89	Administrador S	Início do Mandato 22/06/2020	Término do Mandato
Dados do Administrador Nome DARLAN CHAVES NUNES FILHO	CPF 018.285.293-89	Início do Mandato 22/06/2020	Término do Mandato	
Último Arquivamento Data 26/01/2021	Número 20210105259	Ato/eventos 223 / 223 - BALANCO	Situação ATIVA Status SEM STATUS	

Esta certidão foi emitida automaticamente em 08/02/2021, às 17:11:18 (horário de Brasília).
Se impressa, verificar sua autenticidade no <https://www.empresafacil.ma.gov.br>, com o código A3AVRTEY.



MAC2101023684

Lilian Theresa Rodrigues Mendonça
Secretária Geral

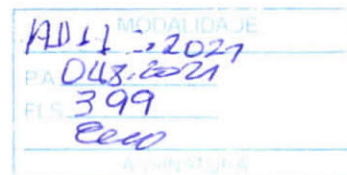

CERTIDÃO ESPECÍFICA

Sistema Nacional de Registro de Empresas Mercantis - SINREM

Certificamos que as informações abaixo constam dos documentos arquivados nesta Junta Comercial e são vigentes na data da sua expedição.

Certificamos que DARLAN CHAVES NUNES COMERCIO EIRELI encontra-se registrada nesta Junta Comercial, como segue:		Protocolo: MAC2101024017	
NIRE 21600151333 CNPJ 37.647.972/0001-82		Situação ATIVA Status SEM STATUS	
Endereço Completo URBANO SANTOS, Nº 43, LETRA A, CENTRO - Vitória do Mearim/MA - CEP 65350-000			
Arquivamentos Posteriores			
Ato	Numero	Data	Descrição
223	20210105259	26/01/2021	BALANCO
310	20210073349	19/01/2021	OUTROS DOCUMENTOS DE INTERESSE DA EMPRESA / EMPRESARIO
091	20200441264	07/07/2020	ENQUADRAMENTO DE EMPRESA DE PEQUENO PORTE
091	21600151333	07/07/2020	ATO CONSTITUTIVO

Esta certidão foi emitida automaticamente em 08/02/2021, às 17:10:08 (horário de Brasília).
Se impressa, verificar sua autenticidade no <https://www.empresafacil.ma.gov.br>, com o código TK1COHRB.



MAC2101024017

Lilian Theresia Rodrigues Meridonça
Secretaria(a) Geral

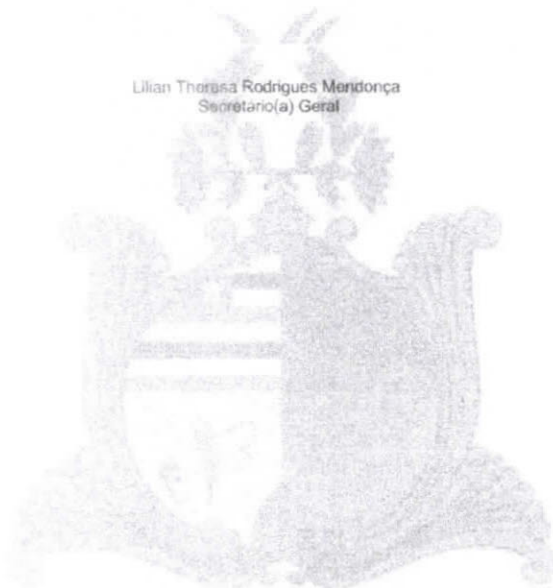

MODALIDADE
AD 011-2021
PA 043-2021
FLS. 400
Edu
ASSINATURA



MODALIDADE
ADDM 2021
PA 018-2021
FLS 401
Ecop
A SINTAXA



MODALIDADE	AD 044-2021
PA	048-2021
FLS	402
	Edu
ASSINATURA	



MODALIDADE
AP 011.2021
PA 0482021
FIS 403
edl
ASSINATURA

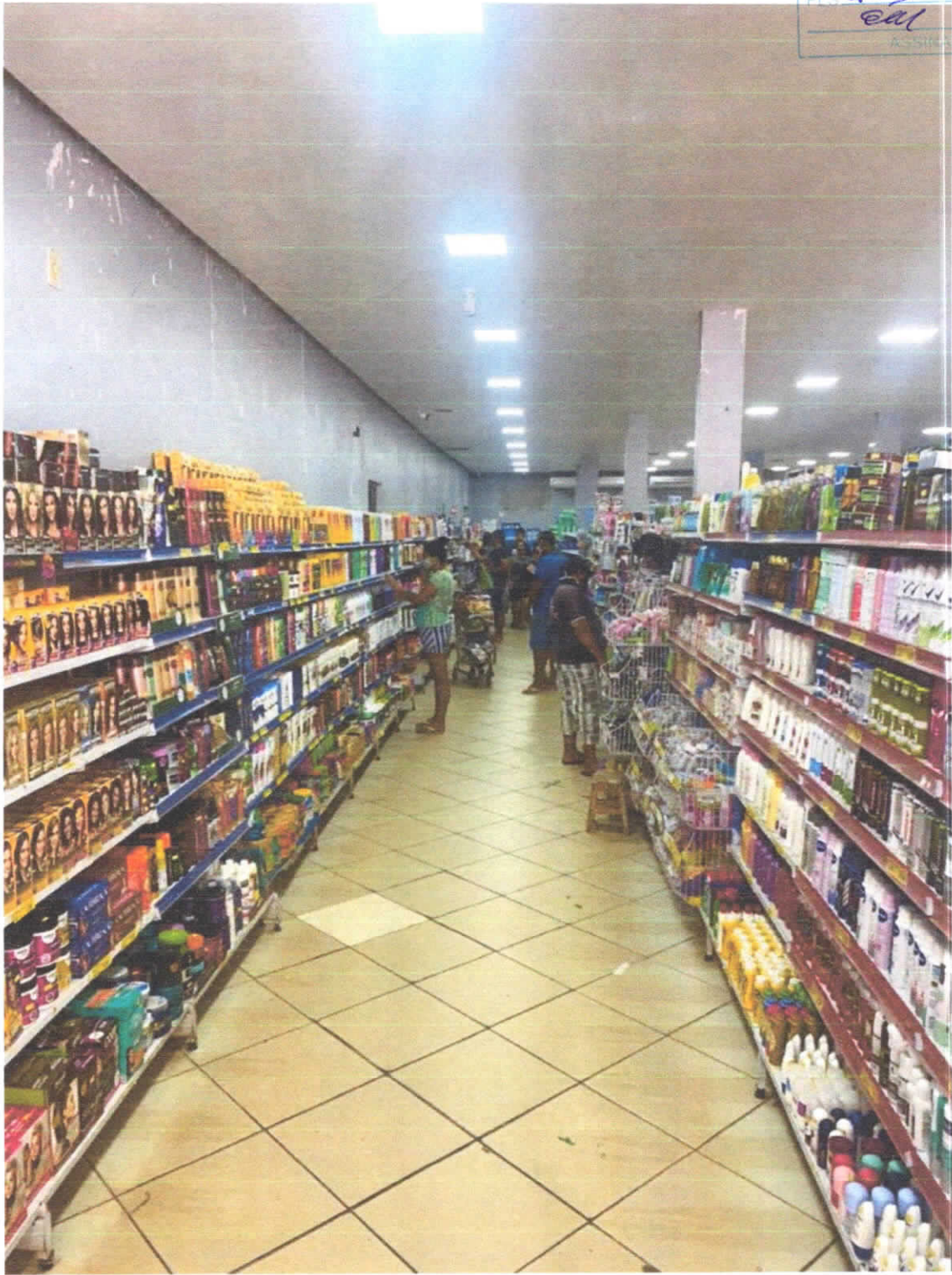

MODALISSE
AD 011. *scpt*
PA 018-2021
FLS 404
Eddy
ASSINATURA

